WCZASY KRAJOWE

LATO 2021

BRITAS

WCZASY ZAGRANICZNE

sprawdź całą naszą ofertę:

OBOZY I KOLONIE

na www.BRITAS.pl

OBOZY TEMATYCZNE

wodne, sportowe, językowe, plastyczne, gier fabularnych, przyrodnicze, militarne, aktywne, egzotyczne, rekreacyjne, medialne, muzyczne, sceniczne

KOLONIE KRAJOWE

Kołobrzeg, Pogorzelica, Dźwirzyno, Bieszczady, Karpacz, Wisła, Mazury oraz wiele innych

KOŁOBRZEG OD 1299 ZŁ

POGORZELICA OD 1399 ZŁ

MAZURY OD 1450 ZŁ

BIESZCZADY OD 1450 ZŁ

WISŁA OD 1500 ZŁ

SKONTAKTUJ SIĘ Z NAMI:

TEL 91 4899 610

KOM 605 832 629

INTERNET WWW.BRITAS.PL

EMAIL OBOZY@BRITAS.PL

SPIS TREŚCI

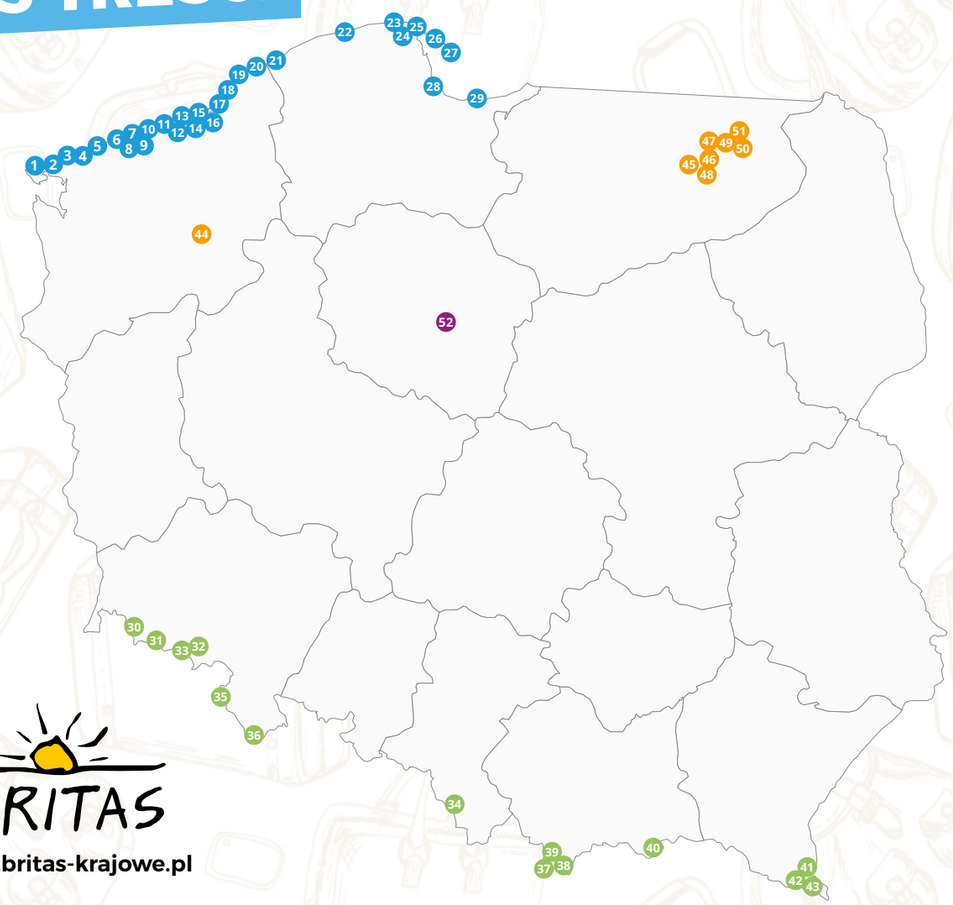

BRITAS

www.britas-krajowe.pl

MORZE

1. Świnoujście 2
2. Międzyzdroje 4
3. Międzywodzie 5
4. Dziwnów 7
5. Dziwnówek 9
6. Pobierowo 11
7. Rewal 13
8. Niechorze 16
9. Pogorzelica 19
10. Mrzeżyno 21
11. Dźwirzyno 24
12. Grzybowo 25
13. Kołobrzeg 27
14. Sianożęty 32
15. Ustronie Morskie 33
16. Sarbinowo 34
17. Mielno 35
18. Łazy 37
19. Darłówko 38
20. Jarosławiec 39
21. Ustka 40
22. Łeba 42
23. Jastrzębia Góra 45
24. Chłapowo 47
25. Władysławowo 48
26. Jastarnia 50
27. Hel 51
28. Gdańsk 52
29. Krynica Morska 53

GÓRY

30. Świeradów Zdrój 54
31. Szklarska Poręba 56
32. Łomnica 60
33. Karpacz 61
34. Ustroń 63
35. Kudowa Zdrój 64
36. Stara Łomnica 66
37. Zakopane 67
38. Murzasichle 71
39. Bukowina Tatrzańska 72
40. Krynica Zdrój 73
41. Myczkowce 75
42. Polańczyk 75
43. Bukowiec 79

JEZIORA

44. Piaseczno 80
45. Mrągowo 81
46. Stare Sady 82
47. Jora Wielka 83
48. Mikołajki 84
49. Ryn 85
50. Wilkasy 86
51. Giżycko 88

SANATORIUM

52. Ciechocinek 89

ŚWINOUJŚCIE RYBNICZANKA

POŁOŻENIE: 100 m od promenady i 150 m od plaży.

WYPOSAŻENIE: Hotel 3-gwiazdkowy. Na miejscu przestronna jadalnia, sala gimnastyczna z mini siłownią, basen, sauna, jacuzzi, wypożyczalnia rowerów i kijów Nordic Walking, kawiarnia. Jest profesjonalne zaplecze rehabilitacyjne. Czajniki bezprzewodowe dostępne na korytarzach. WiFi. Płatny parking monitorowany (ograniczona ilość miejsc).

POKOJE: Komfortowe **1, 2 i 3-os.:** łazienka, TV, lodówka, ręczniki. Znaczna większość pokoi z balkonem.
od godz. 17:00 (od kolacji)
do godz. 10:00 (do śniadania)

WYŻYWIENIE: Śniadania, obiady i kolacje w formie bogatego bufetu.

ZABIEGI: Konsultacja z lekarzem + 5 zabiegów (sezon A).

A=22.05-12.06, 11.09-25.09; B=12.06-17.07, 07.08-11.09; C=17.07-07.08				
RYBNICZANKA **Pokój:**	**wyż.**	Cena za 1 tydzień/os		
		A	B	C
1-os.	**3 x**	1760	1920	1960
2-os.		1620	1780	1820
3-os.		1620	1780	1820
dostawka (wspólne spanie) dla os. > 14 lat: zniżka 20 %				
W cenie:	7 noclegów, wyżywienie 3 x dziennie, basen, jacuzzi, 5 zabiegów (sezon A)			
Dopłata:	opłata klimatyczna, parking (25/doba), sauna, pobyt z psem (30/doba)			
Dzieci:	**do lat 3 bez świadczeń**: 140/tydzień **do lat 3 z ½ wyżywienia:** 280/tydzień **do lat 14 (dostawka/wspólne spanie):** opłata 560/tydzień **do lat 14 (regularne łóżko):** zniżka 20 %			

ŚWINOUJŚCIE SOBÓTKA

POŁOŻENIE: Centrum dzielnicy nadmorskiej, 200 m od morza, w sąsiedztwie parku.

WYPOSAŻENIE: Restauracja, kawiarnia, tenis stołowy, taras wypoczynkowy, duża baza rehabilitacyjna. Dla dzieci kącik zabaw. Internet WiFi. Ogólnodostępne: czajniki na piętrach, lodówka przy recepcji. Parking z ograniczoną ilością miejsc.

POKOJE: 1, 2, 3 i 4-os.: TV, łazienka, ręczniki, balkon (większość, oprócz pokoi 1 i 3 os.). **2-pokojowe studia 2-3 os., 3-pokojowe apartamenty 4-5 os.:** wyposażenie jak wyżej + czajnik, lodówka.
od godz. 14:00 (od obiadu)
do godz. 10:00 (do śniadania)

WYŻYWIENIE: Śniadania bufetowe i serwowane do stolika obiady. Możliwość dokupienia kolacji bufetowych jako trzeciego posiłku.

ZABIEGI:
Pakiet I: 10 zabiegów rehabilitacyjnych/tydzień.
Pakiet II: 20 zabiegów rehabilitacyjnych/tydzień.

REHABILITACJA

A=24.04-26.06, 28.08-25.10; B=26.06-28.08					
SOBÓTKA **Pokój:**	**wyż.**	**Ceny za 1 tydzień/os.**		**Zabiegi**	
		A	**B**	**I**	**II**
1-os.	**2 x**	1499	1760	+270	+450
2-os.		1170	1450		
3 i 4-os.		1099	1350		
studio 2-os.		1499	1720		
studio 3-os.		1330	1470		
apart. 4-os.		1199	1480		
apart. 5-os.		1150	1380		
dopłata do wyżywienia 3 x dziennie: +190/tydzień/os.					
W cenie:	7 noclegów, wyżywienie 2/3 x dziennie				
Dopłata:	opłata klimatyczna, łóżeczko dziecięce (25/doba), parking (25/doba)				
Dzieci:	**do lat 4 bez świadczeń:** gratis **do lat 10 (wspólne spanie):** opłata 999/tydzień (wyż. 2 x dziennie), 1160/tydzień (wyż. 3 x dziennie)				

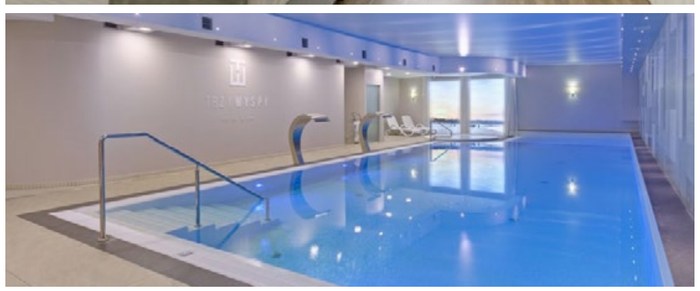

ŚWINOUJŚCIE HOTEL TRZY WYSPY

POŁOŻENIE: 400 m od plaży, centrum uzdrowiska.

WYPOSAŻENIE: Komfortowy hotel. Jest restauracja, basen, strefa saun, jacuzzi, grota solna, fitness, kawiarnia, i baza zabiegowa. Jest parking i WiFi.

POKOJE: Przestronne, eleganckie **2-os.:** łazienka, TV, lodówka, ręczniki, suszarka do włosów, parawan.
od godz. 15:00 (od obiadu/kolacji)
do godz. 11:00 (do śniadania)

WYŻYWIENIE: Śniadania i kolacje w formie bogatego bufetu. Możliwość dokupienia obiadów bufetowych.

DLA MAŁYCH DZIECI: Łóżeczka dziecięce z pościelą, krzesełka do karmienia, wanienki (bezpłatnie, ale konieczna wcześniejsza rezerwacja).

A=25.04-10.07, 29.08-24.10; B=10.07-29.08			
HOTEL TRZY WYSPY **Pokój:**	**wyż.**	**Cena za 1 tydzień/os.**	
		A	**B**
2-os.	**2 x**	2299	2799
dopłata do wyżywienia 3 x dziennie: +350/tydzień/os.			
W cenie:	7 noclegów, wyżywienie 2/3 x dziennie, basen, jacuzzi, strefa saun, siłownia, sala fitness		
Dopłata:	opłata klimatyczna, parking (55/doba), Nordic Walking (5/dzień)		
Dzieci:	**do lat 3 bez świadczeń:** gratis **do lat 7 (dostawka):** zniżka 45% **do lat 12 (dostawka):** zniżka 25%		

MIĘDZYZDROJE
WILLA PARK

POŁOŻENIE: 200 m od plaży, blisko promenady, 150 m od dużego, miejskiego placu zabaw.

WYPOSAŻENIE: Elegancka jadalnia, parking, internet WiFi. Do dyspozycji łącznie 10 rowerów (bezpłatnie dla gości.)

POKOJE: Ładne, nowoczesne **2, 3, 4-os.:** łazienka, TV, sprzęt plażowy, czajnik, ręczniki. Pokoje 2-os. i część 3-os. z balkonami.
od godz. 15:00 (od kolacji)
do godz. 11:00 (do śniadania)

WYŻYWIENIE: Śniadania bufetowe, serwowane do stolika obiady i kolacje (szeroki wybór dań).

A=08.05-26.06, 04.09-25.09; B=26.06-16.07, 15.08-04.09; C=16.07-15.08				
WILLA PARK	**wyż.**	**Ceny za 1 tydzień/os.**		
Pokój:		**A**	**B**	**C**
2-os.	**3 x**	1299	1580	1650
3-os.		1160	1299	1420
4-os.		1120	1260	1299
W cenie:	7 noclegów, wyżywienie 3 x dziennie, parking, rowery			
Dopłata:	opłata klimatyczna			
Dzieci:	**do 3 lat bez świadczeń:** gratis **do lat 8 z ½ wyżywienia:** zniżka 100/tydzień			

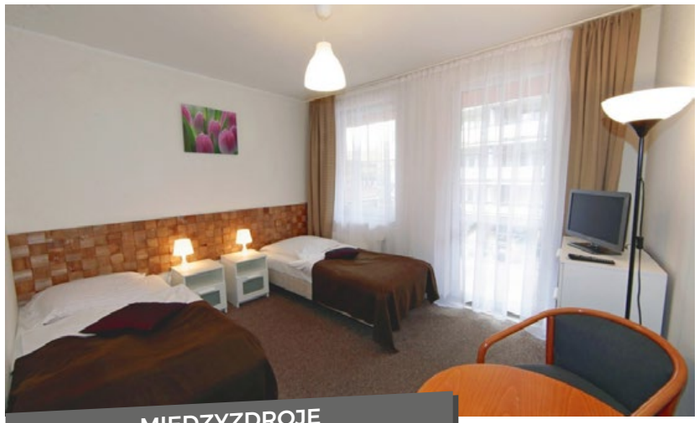

MIĘDZYZDROJE
WILLA MARTINI

POŁOŻENIE: 50 m od plaży, blisko promenady, wschodnia część kurortu.

WYPOSAŻENIE: Stylowa restauracja, sauna, jacuzzi, parking (płatny dodatkowo, ograniczona ilość miejsc), gabinety SPA. Internet WiFi przy recepcji.

POKOJE: Komfortowe **2, 3-os.** oraz **2-pokojowe studia 4-os.:** łazienka, TV, sprzęt plażowy, ręczniki.
od godz. 16:00 (od obiadokolacji/kolacji)
do godz. 11:00 (do śniadania)

WYŻYWIENIE: Śniadania bufetowe, obiadokolacje serwowane. Możliwość dokupienia obiadów.

ZABIEGI: Konsultacja z lekarzem + 15 zabiegów/tydzień.

A=04.05-29.05, 08.10-12.11; B=29.05-19.06, 28.08-08.10; C=19.06-28.08					
WILLA MARTINI	**wyż.**	**Ceny za 1 tydzień/os.**			
Pokój:		**A**	**B**	**C**	**Zabiegi**
2 i 3-os.	**2 x**	1050	1350	2099	+120
4-os. studio		1050	1350	2099	
dopłata do wyżywienia 3 x dziennie: +300/tydzień/os.					
dostawka dla os. powyżej 10 lat: 1099/tydzień					
W cenie:	7 noclegów, wyżywienie 2/3 x dziennie, sauna, jacuzzi, Nordic Walking, drink powitalny (os. dorosłe), łóżeczko dziecięce				
Dopłata:	opłata klimatyczna, parking (40/doba), szlafrok (40/pobyt)				
Dzieci:	**do lat 3 bez świadczeń:** gratis **do lat 10:** zniżka 20%				

BLISKO MORZA

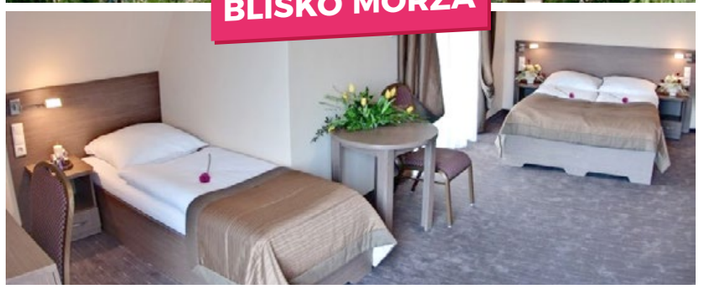

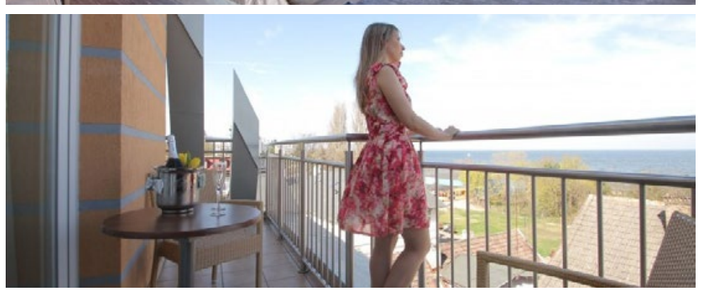

BRITAS NASZ TYP BRITAS

MIĘDZYWODZIE
MARENA SPA

POŁOŻENIE: 150 m od morza, wśród sosnowego lasu.

WYPOSAŻENIE: Komfortowy obiekt wypoczynkowy oferuje kompleks basenowy (basen kryty, jacuzzi, sauna sucha, łaźnia parowa, grota aromatyczna). Jest restauracja, kawiarnia, gabinety SPA, bilard, tenis stołowy, piłkarzyki, boisko do siatkówki, siłownia zewnętrzna. Dla dzieci wakacyjne animacje, sala gier, plac zabaw. Bezpłatne leżaki i parawany. Parking oraz wypożyczalnia rowerów odpłatnie. Internet WiFi.

POKOJE: Komfortowe **1 i 2-os.:** łazienka, TV, ręczniki, szlafroki. **Apartament** (1 duży pokój z aneksem dziennym) i **Apartament Lux** (pokój gościnny + sypialnia): większe, przestronniejsze, dodatkowo lodówka. Istnieje możliwość dostawek.
od godz. 14:00 (od obiadokolacji)
do godz. 11:00 (do śniadania)

WYŻYWIENIE: Śniadania i obiadokolacje w formie bufetu szwedzkiego. W wakacje raz w tygodniu obiadokolacja grillowa.

A=20.04-26.06; 31.08-20.12; B=26.06-31.08			
MARENA SPA	**wyż.**	**Ceny za 1 tydzień/os.**	
Pokój:		**A**	**B**
1-os.	**2 x**	1599	2950
2-os.		1260	2099
apart. 2-os.		1560	2560
apart. 2-os. LUX		1699	2799
dostawka dla os. > 12 lat: 1099/tydzień (sezon A), 1599/tydzień (sezon B)			
W cenie:	7 noclegów, wyżywienie 2 x dziennie, basen, jacuzzi, sauny, bilard, piłkarzyki, tenis stołowy, łóżeczko dla małego dziecka; **sezon B:** obiadokolacja grillowa, 2 wieczory z muzyką na żywo, animacje dla dzieci		
Dopłata:	opłata klimatyczna, parking (20/doba), rowery		
Dzieci:	**do lat 4 bez świadczeń:** gratis **do lat 12 (dostawka):** 899/tydzień		

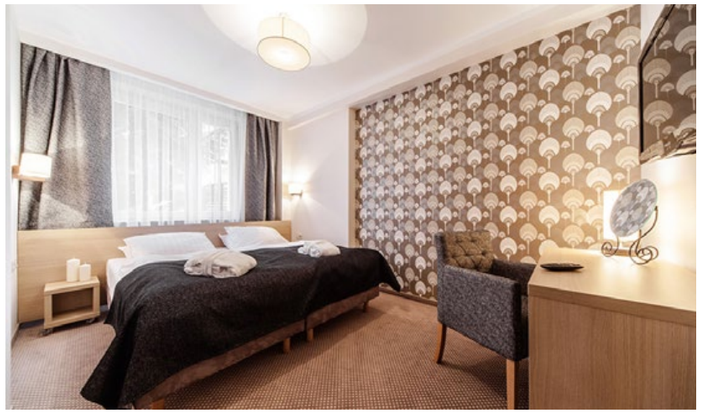

MIĘDZYWODZIE
GRYF

POŁOŻENIE: 350 m od morza, centrum miejscowości.

WYPOSAŻENIE: Ośrodek po generalnym remoncie. Jest jadalnia, kryty basen, jacuzzi. Dla najmłodszych plac zabaw. Jest parking (płatny). Sprzęt plażowy do wypożyczenia. Internet WiFi przy recepcji.

POKOJE: **1, 2, 3 i 4-os.:** łazienka, TV, radio, lodówka, czajnik, ręczniki, suszarka do włosów, balkon.
od godz. 16:00 (od obiadokolacji)
do godz. 11:00 (do śniadania)

WYŻYWIENIE: Śniadania w formie bufetu, obiadokolacje serwowane do stolika. Na życzenie serwowane obiady płatne dodatkowo.

A=20.04-15.06, 01.09-31.10; B=15.06-13.07, 24.08-01.09, C=13.07-24.08				
GRYF / **Pokój:**	**wyż.**	**Ceny za 1 tydzień/os.**		
		A	**B**	**C**
1-os.	**2 x**	1599	1699	1880
2-os.		1350	1450	1599
3-os.		1240	1350	1460
4-os.		1180	1270	1380
dopłata do wyż. 3 x dziennie: +250/tydzień/os.				
W cenie:	7 noclegów, wyżywienie 2/3 x dziennie, basen, jacuzzi			
Dopłata:	parking (15/doba), opłata klimatyczna, sprzęt plażowy, łóżeczko dziecięce (10/doba), szlafrok (10/pobyt), pobyt z psem			
Dzieci:	**do lat 3 bez świadczeń:** gratis **do lat 12 (3-cia os. w pokoju 3-os. lub 4-ta os. w pokoju 4-os.):** zniżka 20 %			

DZIWNÓW
PERŁA DZIWNOWA

POŁOŻENIE:
100 metrów od morza, spokojna okolica w zachodniej części kurortu.

WYPOSAŻENIE: Kryty basen z jacuzzi, sauna, przestronna jadalnia, kawiarnia, altany grillowe, zaplecze rekreacyjne (kort tenisowy, siłownia, stół do tenisa, boiska sportowe, wypożyczalnia rowerów i kijów Nordic Walking). Dla dzieci plac i sala zabaw. Parking monitorowany. Internet WiFi.

POKOJE:
Budynek A (główny, z jadalnią i basenem; jest winda) – **pokoje 1, 2 i 3-os.:** łazienka, lodówka, TV, czajnik, ręczniki, sprzęt plażowy; **pokoje 2, 3 i 5-os. PLUS** (II piętro, najlepszy standard) większe, z klimatyzacją i balkonem francuskim. **Budynek B** (budynek parterowy, rodzinny): **pokoje 3, 4 i 5-os.** (po generalnym remoncie): łazienka, TV, lodówka, czajnik, ręczniki i sprzęt plażowy.
od godz. 16:00 (od obiadokolacji)
do godz. 10:00 (do śniadania)

WYŻYWIENIE: Śniadania bufetowe i obiadokolacje serwowane do stolika + zimny bufet.

ZABIEGI: 2 rodzaje pakietów kwotowych na zabiegi SPA, masaże dowolnie wybrane z cennika hotelowego.

BLISKO MORZA

A=01.06-26.06, 31.08-30.09; B=26.06-31.08					
PERŁA DZIWNOWA / **Pokój:**	**wyż.**	**Ceny za 1 tydzień/os.**		**Zabiegi**	
		A	**B**		
budynek A					
1-os.	**2 x**	1220	1420	+200	+400
2 i 3-os.		1150	1350		
2, 3, 5-os. PLUS		1250	1499		
budynek B					
3, 4, 5-os.	**2 x**	1150	1350	+200	+400
W cenie:	7 noclegów, wyżywienie 2 x dziennie, basen kryty, jacuzzi, siłownia, kort, boiska, tenis stołowy, parking				
Dopłata:	opłata klimatyczna, rowery (3/h), Nordic Walking (2/h) sauny				
Dzieci:	**do lat 3 bez świadczeń:** gratis **do lat 6:** opłata 920/tydzień **do lat 12**: opłata 1070/tydzień				

BRITAS NASZ TYP BRITAS

DZIWNÓW NA WYDMIE

BLISKO MORZA

DLA RODZIN Z DZIEĆMI

POŁOŻENIE: 100 m od morza, w obrębie centurm miejscowości.

WYPOSAŻENIE: Ośrodek z własnym zejściem na plażę. Na miejscu jest jadalnia, wypożyczalnia rowerów, miejsce na ognisko, grill, stół do tenisa, piłkarzyki, cymbergaj. Dla dzieci plac zabaw i bawialnia. Monitorowany parking. Interet WiFi.

POKOJE: Ładne, zadbane **2, 3-os**. oraz **2-pokojowe studia 3-4-os.:** łazienka, TV, lodówka, czajnik, sprzęt plażowy.

DOMKI DREWNIANE:
BLIŹNIAK (2-3 os., 15 m², 1-pokojowy), **KOMFORT** (3-6 os., parterowe i piętrowe, 2-pokojowe, z tarasami): łazienka, TV, lodówka, czajnik, naczynia stołowe, leżak, parawan.
od godz. 16:00 (od obiadu)
do godz. 11:00 (do śniadania)

WYŻYWIENIE: Śniadania bufetowe oraz serwowane do stolików obiady.

A=03.05-02.06, 31.08-30.09; B=02.06-26.06, 22.08-31.08; C=26.06-22.08				
NA WYDMIE **Zakwaterowanie:**	**wyż.**	**Ceny za 1 tydzień/os.**		
		A	**B**	**C**
POKOJE				
2 i 3-os.	**2 x**	899	1099	1250
studio 3-4-os.		950	1150	1299
DOMKI				
Bliźniak 2-os.	**2 x**	899	1099	1220
Bliźniak 3-os.		870	999	1130
Komfort 3-os.		1030	1299	1499
Komfort 4-os.		899	1099	1270
Komfort 5-os.		830	999	1120
Komfort 6-os.		799	960	1080
W cenie:	7 noclegów, wyżywienie 2 x dziennie, parking (1 miejsce na pokój/domek), zużycie prądu i wody, animacje w sezonie C			
Dopłata:	opłata klimatyczna, dodatkowe miejsce parkingowe (10/doba)			
Dzieci:	**do 1 roku bez świadczeń:** gratis **do lat 3 bez świadczeń:** opłata 210/tydzień **do lat 12 przy 2 os. pełnopłatnych (pokoje, domki Bliźniak):** zniżka 25 % **do lat 12 przy 3 os. pełnopłatnych (studia):** zniżka 25 %			

DZIWNÓWEK JANTAR

POŁOŻENIE:
150 m od morza, centrum Dziwnówka.

WYPOSAŻENIE: Restauracja, kompleks basenowy (hydromasaże, basen solankowy, jacuzzi, brodzik dla dzieci, sauna sucha, łaźnia parowa), kawiarnia, bilard, baza rehabilitacyjna, boisko sportowe, siłownia zewnętrzna, wypożyczalnia rowerów i kijków Nordic Walking, miejsce do grillowania, dozorowany parking. Dla dzieci plac zabaw i wakacyjne animacje. Internet WiFi.

POKOJE: Komfortowe **1, 2-os., 2-os. LUX** (podwyższony standard) oraz **studia 2-pokojowe 3-4 os.:** łazienka, TV, balkon, ręczniki, parawan. Leżaki do wypożyczenia w recepcji.
od godz. 14:00 (od obiadu/obiadokolacji)
do godz. 10:00 (do śniadania)

WYŻYWIENIE: Śniadania i obiadokolacje bufetowe. Możliwość dokupienia obiadów.

ZABIEGI: Konsultacja lekarska, do 3 zabiegów fizykalnych dziennie.

A=31.05-19.06, 12.09-10.10; B=19.06-03.07, 22.08-12.09; C=03.07-22.08					
JANTAR **Pokój:**	**wyż.**	**Ceny za 1 tydzień/os.**			**Zabiegi**
		A	**B**	**C**	
1-os.	**2 x**	1699	2099	2299	+350
2-os.		1299	1650	1799	
2-os. LUX		1420	1799	1950	
studio 3-os.		1420	1799	1950	
studio 4-os.		1299	1650	1799	
dopłata do wyż. 3 x dziennie: 250/tydzień/os.					
os. dodatkowa na wspólnym spaniu: zniżka 15 %					
W cenie:	7 noclegów, wyżywienie 2/3 x dziennie, baseny, sauny, jacuzzi (popołudniami, po zakończeniu zabiegów), wieczorki taneczne, animacje w sezonie C, tenis stołowy				
Dopłata:	opłata klimatyczna, parking (25/doba), rowery, kijki Nordic Walking, łóżeczko dziecięce (30/doba)				
Dzieci:	**do 1 roku bez świadczeń:** gratis **do lat 3 bez świadczeń:** 20/doba **do lat 12 z ½ wyżywienia:** zniżka 25 % (nie sumuje się ze zniżką za wspólne spanie)				

REHABILITACJA

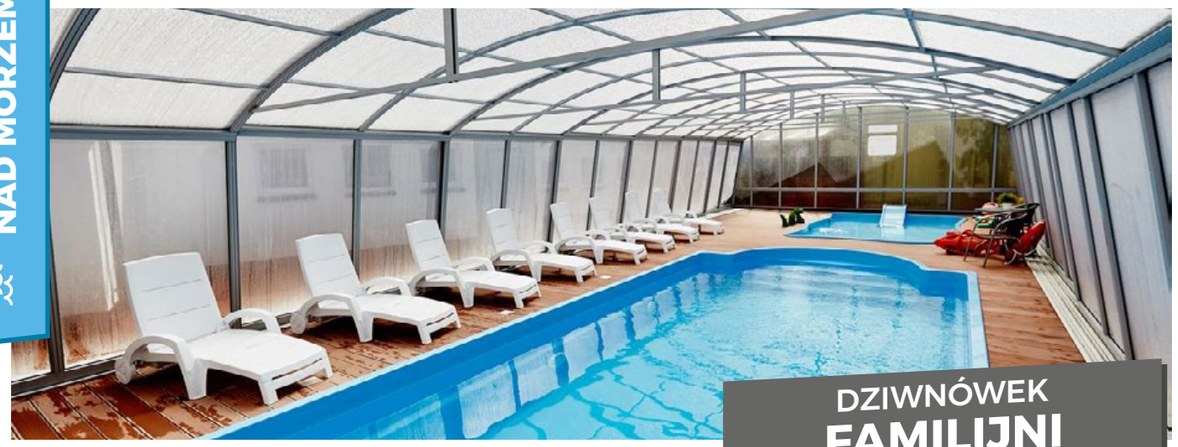

DZIWNÓWEK FAMILIJNI

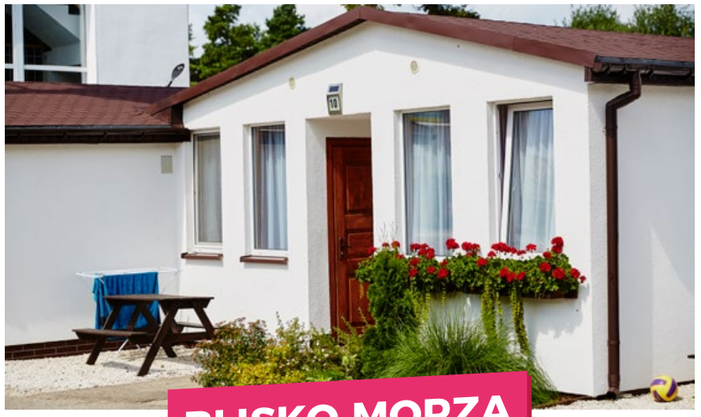

BLISKO MORZA

DLA RODZIN Z DZIEĆMI

POŁOŻENIE: 100 m do plaży, w centrum miejscowości.

WYPOSAŻENIE: Klimatyzowana jadalnia, basen i brodzik dla dzieci (ruchome zadaszenie, podgrzewana woda, jacuzzi), kawiarnia, stół do tenisa, bilard, boisko do koszykówki, siatkówki i plażowej piłki nożnej, pralnia. Dla dzieci bawialnia, 2 atrakcyjne place zabaw oraz centrum multimedialne. Latem zajęcia animacyjne dla dzieci i dorosłych. Parking monitorowany. Internet WiFi.

ZAKWATEROWANIE: Pokoje 2, 3 i 4-os.: łazienka, TV, lodówka, czajnik, ręczniki, sprzęt plażowy (parawan, leżak). Pokoje z przestronnymi tarasami za dopłatą. Są także **2-pokojowe domki 3-4-os.** (w salonie kanapa, w sypialni 3 łóżka pojedyncze) z możliwością dostawki.
od godz. 17:00 (od kolacji)
do godz. 10:00 (do śniadania)

WYŻYWIENIE: Śniadania i kolacje bufetowe, obiady serwowane do stolików.

DLA NAJMŁODSZYCH (BEZPŁATNIE):
Wanienka, nocnik, łóżeczko, elektroniczna niania – konieczna rezerwacja.

A=01.05-03.07, 22.08-22.09; B=03.07-22.08				
FAMILIJNI	**wyż.**	**Ceny za 1 tydzień/os.**		**Pokój z tarasem**
Zakwaterowanie:		**A**	**B**	
pokój 2, 3, 4-os.	**3 x**	1199	1499	+50/os.
domek 3-4-os.		1350	1550	
dostawka w domku (dla 5-6-tej os.): zniżka 25 %				
W cenie:	7 noclegów, wyżywienie 3 x dziennie, bawialnia, korzystanie z basenu, zajęcia animacyjne			
Dopłata:	opłata klimatyczna, parking (10/doba), jacuzzi			
Dzieci:	**do lat 3 bez świadczeń:** 30/doba **do lat 6:** zniżka 25% (w domkach przy co najmniej 3 os. pełnopłatnych; nie łączy się ze zniżką za dostawkę)			

BRITAS NASZ TYP BRITAS

POBIEROWO GRAND LAOLA SPA

POŁOŻENIE:
70 m od morza, na zalesionym terenie.

WYPOSAŻENIE: Komfortowy kompleks wypoczynkowy oferuje kompleks basenowy (basen kryty, jacuzzi, jacuzzi solankowe, sauna sucha i parowa, tężnia solankowa), elegancką restaurację, kawiarnię, plac zabaw, wypożyczalnię rowerów, kręgielnię, bogatą infrastrukturę rehabilitacyjną. Parking płatny. Internet WiFi.

POKOJE: 1, 2 i 3-os.: łazienka, TV, lodówka, sprzęt plażowy, suszarka do włosów, ręczniki, balkon. Pokoje **De Luxe** bardziej komfortowe i znacznie większe (do 39 m²).
od godz. 16:00 (od obiadokolacji/kolacji)
do godz. 11:00 (do śniadania)

WYŻYWIENIE: Śniadania i kolacje bufetowe w formie bufetu szwedzkiego.

ZABIEGI: Badanie lekarskie + 10 zabiegów rehabilitacyjnych/tydzień.

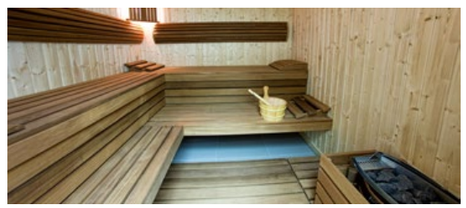

BLISKO MORZA

A=01.05-29.05; B=29.05-26.06, 04.09-02.10; C=26.06-04.09					
GRAND LAOLA SPA **Pokój:**	**wyż.**	**Cena za 1 tydzień/os.**			**Zabiegi**
		A	**B**	**C**	
1-os.	**2 x**	1350	1450	1699	+150
2-os.		1140	1199	1499	
2-os. Deluxe		1260	1399	1650	
3-os. Deluxe		1230	1350	1599	
W cenie:	7 noclegów, wyżywienie, 2 x dziennie, korzystanie z kompleksu basenowego (basen, jacuzzi, sauny, tężnia)				
Dopłata:	opłata klimatyczna, parking (20/doba), mini golf, wypożyczenie roweru				
Dzieci:	**do lat 4 bez świadczeń:** gratis **do lat 12 (jako 3-cia os. w pokoju Deluxe):** zniżka 30 %				

BLISKO MORZA

POBIEROWO GRYF

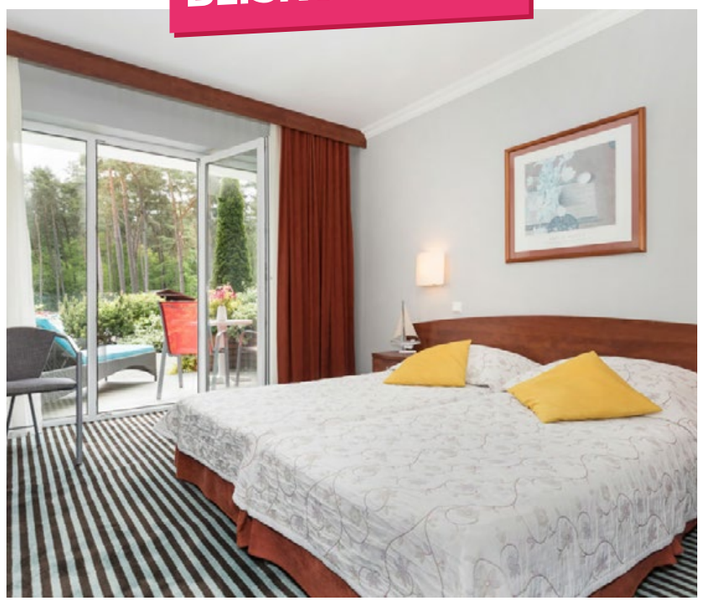

POŁOŻENIE: 50 m od morza, wśród sosnowego lasu, wschodnia część miejscowośći.

WYPOSAŻENIE: Jadalnia, 2 zewnętrzne baseny z podgrzewaną wodą (dla gości z domków dostępny tylko 1 z nich), jacuzzi, sauna, kort tenisowy, tenis stołowy, miejsce do grillowania, parking. Dla dzieci 3 place zabaw. Internet WiFi przy recepcji.

POKOJE: **2-os.** (10 m², łoże 2-os.), **3-os.** (18 m², łoże 2-os. + kanapa), **2-os. PLUS** (13 m², łoże 2-os.), **3-os. PLUS** (34 m², łoże 2-os. + 2 kanapy). Najładniejsze są zlokalizowane przy basenie **apartamenty 2-os**. (18 m², łoże 2-os.) oraz **3-os.** (32 m², łoże 2-os., kanapa). **Wyposażenie:** łazienka, TV, lodówka, czajnik, suszarka, ręczniki, sprzęt plażowy, balkon lub taras. W **apartamentach** dodatkowo mikrofalówka.

DOMKI: **Brda** (60 m², max. 6 os.): 2-piętrowe, salon (kanapa), 2 sypialnie (2 x 2 łóżka 1-os.).
Wagus (30 m², max. 4 os.): 2-piętrowe, salon (kanapa), sypialnia (3 łóżka 1-os.).
Wyposażenie: łazienka, TV, lodówka, czajnik, sprzęt plażowy, taras. W **domkach Brda** dodatkowo kuchenka 2-palnikowa.
od godz. 17:00 (od obiadokolacji)
do godz. 11:00 (do śniadania)

WYŻYWIENIE: Śniadania bufetowe i serwowane do stolików obiadokolacje.

A=01.06-03.07, 28.08-30.09; B=03.07-28.08				
GRYF	**wyż.**		**Ceny za 1 tydzień/os.**	
Pokój:			**A**	**D**
2-os.	**2 x**		1320	1550
2-os. PLUS			1380	1620
3-os.			1380	1620
3-os. PLUS			1450	1680
apart. 2-os.			1450	1970
apart. 3-os.			1450	1899
Domek:	**wyż. 2 x dziennie na 1 tydzień**		**Cena za CAŁY DOMEK/tydzień (bez wyżywienia)**	
	dziecko < 12 lat	**osoba > 12 lat**	**A**	**D**
Wagus 4-os.	+350	+670	2299	2799
Brda 6-os.			2950	3799
Domki sprzedawane są wyłącznie z wyżywieniem.				
W cenie:	7 noclegów, wyżywienie 2 x dziennie, 2 baseny letnie (domki: dostępny tylko 1), jacuzzi, sauna, kort tenisowy, tenis stołowy, animacje dla dzieci, parking (1 miejsce na pokój/apartament/domek)			
Dopłata:	opłata klimatyczna, zużycie prądu (domki), pobyt z psem (50/doba), łóżeczko dziecięce (20/doba)			
Dzieci (dot. pokoi i apartamentów):	**do lat 3 (bez świadczeń):** opłata 30/dzień **do lat 7 (wspólne spanie):** zniżka 50 %			
Kaucja zwrotna płatna w dniu przyjazdu: 500 PLN (dot. domków).				

BRITAS NASZ TYP BRITAS

REWAL ALCEST

POŁOŻENIE: 50 metrów od plaży.

WYPOSAŻENIE: Przestronna jadalnia, basen zewnętrzny z brodzikiem dla dzieci, miejsce na grilla, wypożyczalnia rowerów, zewnętrzna siłownia, kawiarnia. Dla dzieci plac i sala zabaw. Jest parking i internet WiFi.

POKOJE: **1, 2, 3, 4-os.** i **2 pokojowe studia 4-os.:** łazienka, TV, ręczniki, czajnik, radio, sprzęt plażowy. Większość pokoi z balkonem i możliwością dostawki.
od godz. 16:00 (od obiadokolacji)
do godz. 10:00 (do śniadania)

WYŻYWIENIE: Śniadania w postaci bufetu, obiadokolacje serwowane + bufet sałatkowy.

BLISKO MORZA

A =22.05-19.06, 04.09-10.09; B=19.06-03.07, 21.08-04.09; C=03.07-21.08				
ALCEST	**wyż.**	**Ceny za 1 tydzień/os.**		
Pokój:		**A**	**B**	**C**
1-os.	**2 x**	1380	1450	1599
2-os.		1330	1399	1530
3-os.		1260	1330	1399
4-os.		1260	1330	1399
studio 4-os.		1330	1399	1470
W cenie:	7 noclegów, wyżywienie 2 x dziennie, basen z brodzikiem dla dzieci			
Dopłata:	opłata klimatyczna, parking (15/doba), rower (7/h), łóżeczko (25/doba), pobyt z psem (40/doba)			
Dzieci:	**do lat 2 bez świadczeń:** 175/tydzień **do lat 12:** zniżka 45 % **do lat 15:** zniżka 20 %			

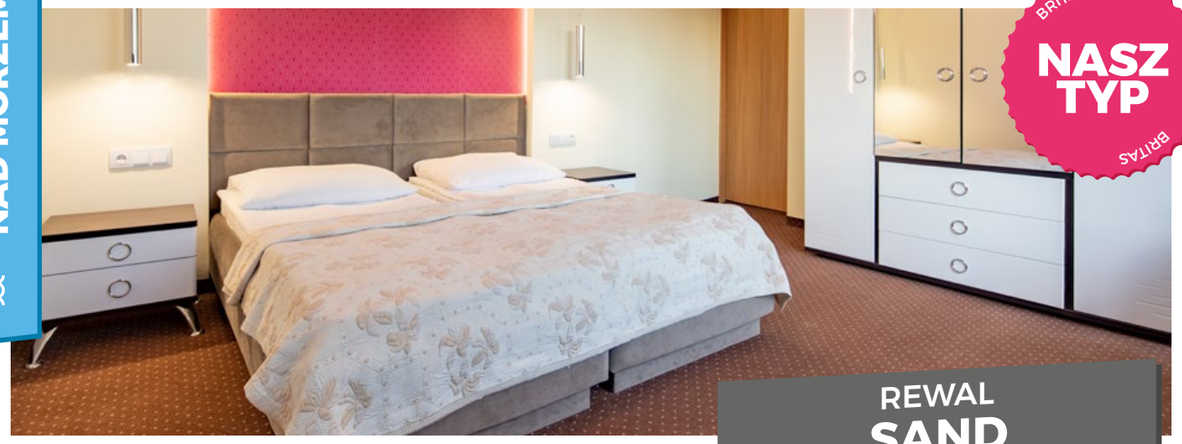

BRITAS NASZ TYP BRITAS

REWAL SAND

PAKIET PLUS

POŁOŻENIE: 250 m od plaży, spokojna okolica blisko centrum kurortu.

WYPOSAŻENIE: Przestronna jadalnia, w ogrodzie murowany grill z altaną, bezpłatny parking. Dla dzieci plac zabaw. Internet WiFi.

POKOJE: 2 i 3-os.: łazienka, TV, lodówka, ręczniki, czajnik, balkon lub taras (znaczna większość); **studia 2-pokojowe 2-4 os.**: łoże małżeńskie, wersalka, reszta j.w.; **apartamenty 2-pokojowe 2-4 os.** (większe): 2 łoża małżeńskie, reszta j.w.; **apartament LUX 3-5 os.** (65 m²): sypialnia z łożem małżeńskim, pokój dzienny z łożem małżeńskim i kanapą, łazienka z pralką, duża, w pełni wyposażona kuchnia (kuchenka, piekarnik, lodówka, zmywarka, czajnik, toster).
od godz. 13:30 (od obiadu)
do godz. 10:00 (do śniadania)

WYŻYWIENIE: Kuchnia polska, śniadania i kolacje serwowane, dania obiadowe do wyboru.

PAKIET PLUS: Pakiet kwotowy do wykorzystania w Rewalu na dodatkowe posiłki, desery, napoje: **Mały** (do wykorzystania 150/os.) i **Duży** (do wykorzystania 250/os.).

A=04.05-19.06, 28.08-30.09; B=19.06-28.08					
SAND	**wyż.**	**Ceny za 1 tydzień/os.**		**Pakiet PLUS**	
Pokój:		**A**	**B**	**Mały**	**Duży**
2 i 3-os.	**3 x**	740	970	+180	+290
studio 2-os.		740	1150		
studio 3-os.		740	970		
studio 4-os.		699	920		
apart. 2 os.		820	1230		
apart. 3-os.		820	1120		
apart. 4-os.		740	970		
LUX 3-os.		880	1330		
LUX 4-os.		820	1120		
LUX 5-os.		770	999		
W cenie:	7 noclegów, wyżywienie 3 x dziennie, parking				
Dopłata:	opłata klimatyczna				
Dzieci:	**do lat 3 bez świadczeń:** opłata 10/doba **do lat 10 z ½ wyżywienia:** zniżka 110/tydzień				

REWAL VILLA MELODY

POŁOŻENIE:
Ok. 300 m od morza, w zacisznej okolicy.

WYPOSAŻENIE: Elegancka restauracja, kryty basen z hydromasażem, jacuzzi, basen letni, sauna sucha, kawiarnia z kominkiem, murowany grill, wypożyczalnia rowerów (bezpłatnie). Dla dzieci plac zabaw oraz sala zabaw. Parking bezpłatny. Internet WiFi w całym ośrodku.

POKOJE: Przestronne i eleganckie **2, 3 i 4-os.:** łazienka, TV, balkon, ręczniki, suszarka do włosów, lodówka, czajnik, parawan. Jest możliwość dostawki.
od godz. 14:00 (od obiadokolacji)
do godz. 10:00 (do śniadania)

WYŻYWIENIE: Śniadania bufetowe. Obiadokolacja serwowana do stolików.

DLA MAŁYCH DZIECI: Łóżeczka dziecięce, krzesełka do karmienia, wanienki (bezpłatnie, ale konieczna wcześniejsza rezerwacja).

A=28.05-19.06, 21.08-11.09; B=19.06-21.08			
VILLA MELODY	**wyż.**	**Ceny za 1 tydzień/os.**	
Pokój:		**A**	**B**
2-os.	**2 x**	1050	1320
3-os.		980	1199
4-os.		950	1160
W cenie:	7 noclegów, wyżywienie 2 x dziennie, baseny, sauna, jacuzzi, rowery, parking		
Dopłata:	opłata klimatyczna, pobyt z psem		
Dzieci:	**do lat 3 bez świadczeń:** gratis **do lat 7 (dostawka):** zniżka 35 %		

BRITAS NASZ TYP BRITAS

NIECHORZE KORAL

POŁOŻENIE: 150 m od morza, 80 m od brzegu jeziora, w samym sercu kurortu. W pobliżu apteka, kościół, przystanek PKS.

WYPOSAŻENIE: Przestronna, elegancka jadalnia, kawiarnia, miejsce na grilla. Leżaki i kije do Nordic-Walking dostępne w recepcji. Jest winda. Parking z ograniczoną liczbą miejsc. Internet WiFi.

POKOJE: 1, 2, 3, 4 i 5 os.: łazienka, TV, lodówka, czajnik, ręczniki, koc i parawan plażowy, balkon. Większość z możliwością dostawki. Widok na stronę południową (jezioro) lub północną (promenada). Możliwość wypożyczenia łóżeczka dziecięcego.
od godz. 15:00 (od obiadu)
do godz. 10:00 (do śniadania)

WYŻYWIENIE: Śniadania i kolacje w formie bogatego bufetu szwedzkiego, obiady serwowane.

PAKIET PLUS: Pakiet kwotowy do wykorzystania w Niechorzu na dodatkowe posiłki, desery, napoje: **Mały** (do wykorzystania 150/os.) i **Duży** (do wykorzystania 250/os.).

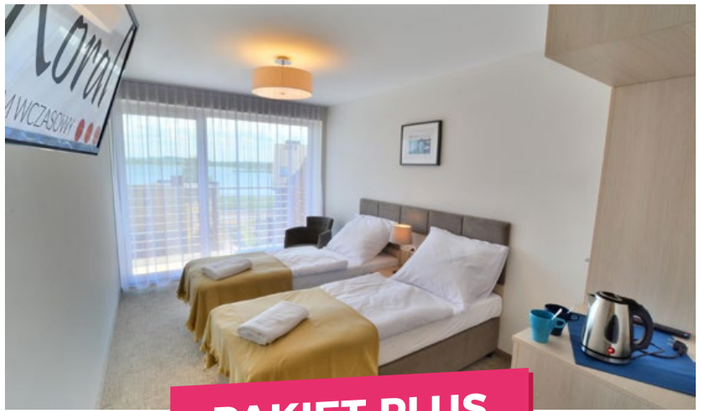

PAKIET PLUS

A=25.04-22.05, 04.09-16.10; B=22.05-10.07, 21.08-04.09; C=10.07-21.08						
KORAL **Pokój:**	**wyż.**	**Ceny za 1 tydzień/os.**			**pakiet PLUS**	
		A	**B**	**C**	**Mały**	**Duży**
1-os.	**2 x**	999	1199	1550	+180	+290
2, 3, 4, 5-os.		899	1080	1330		
dostawka: zniżka 20 % (os. > 12 lat), zniżka 50 % (os. < 12 lat)						
dopłata do wyż. 3 x dziennie: 100/tydzień/os.						
W cenie:	7 noclegów, wyżywienie 2/3 x dziennie, wieczór biesiadny przy grillu (w ramach kolacji w okresie 01.06-31.08), Nordic Walking					
Dopłata:	pobyt z psem (20/doba; po uzgodnieniu z recepcją), leżaki (3/doba), łóżeczko dla dziecka (20/pobyt), parking (10/doba)					
Dzieci:	**do lat 3 bez świadczeń:** opłata 10/doba **do lat 12 (dostawka, ½ wyżywienia):** zniżka 50% **do lat 12 (osobne spanie, ½ wyżywienia):** zniżka 20%					

NIECHORZE JANTAR

POŁOŻENIE:
140 m od plaży, centrum kurortu.

WYPOSAŻENIE: Jadalnia, kawiarnia, kompleks krytych basenów (basen solankowy, rekreacyjny, jacuzzi, sauna), fitness, piękny ogród z tarasem wypoczynkowym (leżaki), plac zabaw, baza zabiegowa. Jest parking i internet WiFi.

POKOJE: 1 i 2-os.: łazienka, ręczniki, TV–Sat, minibarek, sprzęt plażowy. **2-os. LUX** znacznie większe, dodatkowo suszarka. Wszystkie pokoje posiadają balkon.
od godz. 14:00 (od obiadu/obiadokolacji)
do godz. 10:00 (do śniadania)

WYŻYWIENIE: Śniadania i kolacje bufetowe, obiady serwowane; w okresie 03.07 – 28.08: 2 x dziennie (śniadania + obiadokolacje bufetowe).

ZABIEGI: Badanie lekarskie + 15 zabiegów, co drugi dzień gimnastyka w basenie.

REHABILITACJA

A=29.05-03.07, 28.08-02.10; B=03.07-28.08				
JANTAR **Pokój:**	**wyż.**	**Ceny za 1 tydzień/os.**		
		A	**B**	**Zabiegi**
1-os.	**2/3 x**	1350	1399	+230
2-os.		1050	1150	
2-os. LUX		1220	1270	
dostawka dla osoby dorosłej: zniżka 10%				
W cenie:	7 noclegów, wyżywienie 2/3 x dziennie (patrz opis), baseny, sauna, jacuzzi, sala fitness, bilard, tenis stołowy, grill albo wieczorek taneczny			
Dopłata:	opłata klimatyczna, rowery, szlafroki, parking (18/doba - lipiec, sierpień; 10/doba - pozostałe terminy), łóżeczko (15/doba)			
Dzieci:	**do lat 2 bez świadczeń**: gratis **do lat 7 (dostawka, z ½ wyżywienia)**: zniżka 45 % **do lat 12 (dostawka, z ½ wyżywienia):** zniżka 20 %			

NIECHORZE
CHIMERA SPA

POŁOŻENIE: Bezpośrednio przy plaży, centrum kurortu, ale w zacisznym otoczeniu drzew.

WYPOSAŻENIE:
Elegancki hotel w stylu secesyjnym z podziemnym parkingiem. Jest kryty basen, jacuzzi, sauna, winda, restauracja, kawiarnia. Internet WiFi.

POKOJE: Komfortowe pokoje **1 i 2-os.:** łazienka, TV, lodówka, ręczniki, telefon, balkon.
od godz. 12:00 (od obiadokolacji/kolacji)
do godz. 10:00 (do śniadania)

WYŻYWIENIE:
Sezony A i B: 3 posiłki dziennie w formie bufetu.
Sezon C: śniadania + obiadokolacje (można dokupić serwowane obiady).

ZABIEGI:
Konsultacja z lekarzem + 15 zabiegów/tydzień.

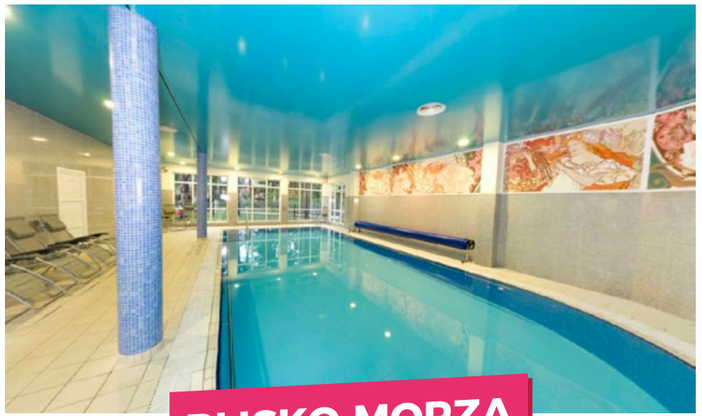

BLISKO MORZA

A=01.05-29.05, 21.08-02.10; B=29.05-26.06; C=26.06-21.08					
CHIMERA SPA Pokój:	wyż.	Ceny za 1 tydzień/os.			Zabiegi
		A	B	C	
1-os.	2/3 x	1899	1999	2099	+300
2-os.		1350	1420	1550	
dopłata do wyż. 3 x dziennie w sezonie C: +175/tydzień/os.					
W cenie:	7 noclegów, wyżywienie (sezony A i B: 3 x dziennie sezon C: 2 x dziennie), basen, jacuzzi, sauna, parking				
Dopłata:	opłata klimatyczna, garaż podziemny				
Dzieci:	**do 3 lat bez świadczeń:** gratis **do lat 10:** zniżka 20 %				

BRITAS NASZ TYP BRITAS

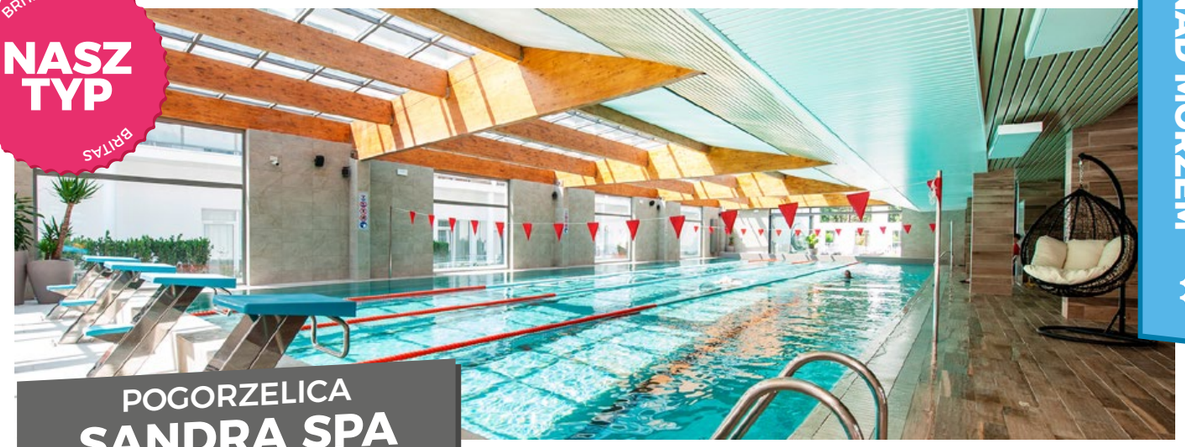

POGORZELICA
SANDRA SPA

POŁOŻENIE: 300 m od morza, zachodni kraniec kurortu, przy granicy z Niechorzem, co umożliwia korzystanie z atrakcji obu sąsiadujących ze sobą miejscowości.

WYPOSAŻENIE: Ogromny kompleks basenów (część kryta i odkryta): basen rekreacyjny, pływacki, solankowy, 3 zjeżdżalnie, wodny plac zabaw z pirackim statkiem, basen z boiskiem do gier wodnych, sztuczna fala, jacuzzi, dzika rzeka, sauna. Jest restauracja, fitness, kawiarnia, pub, kręgielnia, bilard, kort tenisowy, wypożyczalnia rowerów, mini zoo, parking. Dla dzieci: bawialnia, plac zabaw, wakacyjne animacje. Internet WiFi.

POKOJE: **2, 3-os., 2-pokojowe studia 4-os.:** łazienka, TV, minibar, telefon, ręczniki, parawan i balkon (większość); **2-os. LUX:** pokoje większe, z nowszymi meblami, wszystkie z balkonami; **bungalowy 4-os.:** 2-poziomowe, wyposażenie jak standardowe pokoje, z bezpośrednim wyjściem do ogrodu. Jest możliwość dostawek.
od godz. 16:00 (od obiadokolacji)
do godz. 11:00 (do śniadania)

WYŻYWIENIE: Śniadania i obiadokolacje w formie bardzo bogatego bufetu. Można domówić obiady.

ZABIEGI:
Do 3 zabiegów dziennie w dni robocze.

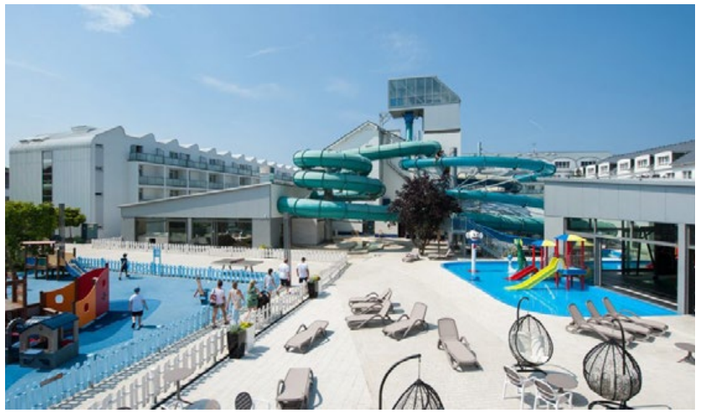

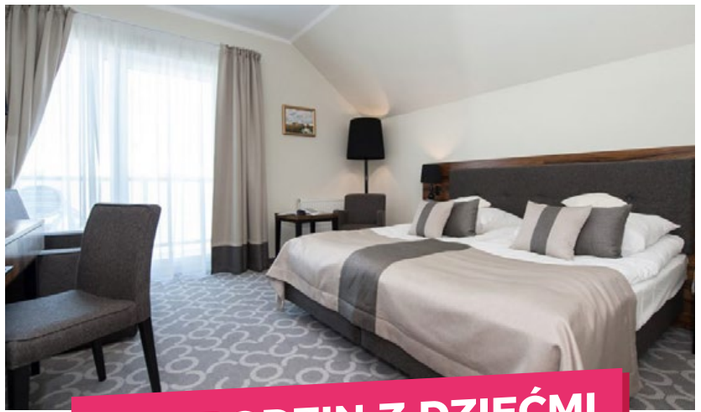

DLA RODZIN Z DZIEĆMI

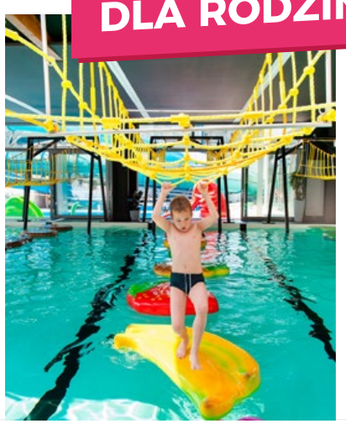

A=03.05-31.05, 04.10-06.12; B=31.05-26.06, 30.08-04.10; C=26.06-10.07, 16.08-30.08; D=10.07-16.08						
SANDRA SPA Pokój:	wyż.	Cena za 1 tydzień/os.				Zabiegi
		A	B	C	D	
2 i 3-os.	2 x	1450	1550	1850	1999	+350
2-os. LUX		1580	1699	1999	2199	
studio 4-os.		1450	1550	1850	1999	
bungalow 4-os.		1360	1499	1899	2099	
dopłata do wyżywienia 3 x dziennie: 250/tydzień/os.						
dostawka dla os. powyżej 12 lat: zniżka 30%						
W cenie:	7 noclegów, wyżywienie 2/3 x dziennie, kompleks basenów, wodny plac zabaw dla dzieci, fitness, parking, wieczorki taneczne, aerobic wodny, bawialnia, programy animacyjne dla dzieci (latem)					
Dopłata:	opłata klimatyczna, strefa SPA z kompleksem saun, kręgielnia, bilard, rowery, kort tenisowy, minigolf, łóżeczko dziecięce (25/doba)					
Dzieci:	**do lat 3 bez świadczeń:** gratis **do lat 14 na regularnym łóżku:** zniżka 30 % (sezon A, B) lub 15 % (sezon C, D) **do lat 14 (dostawka):** zniżka 50 %					

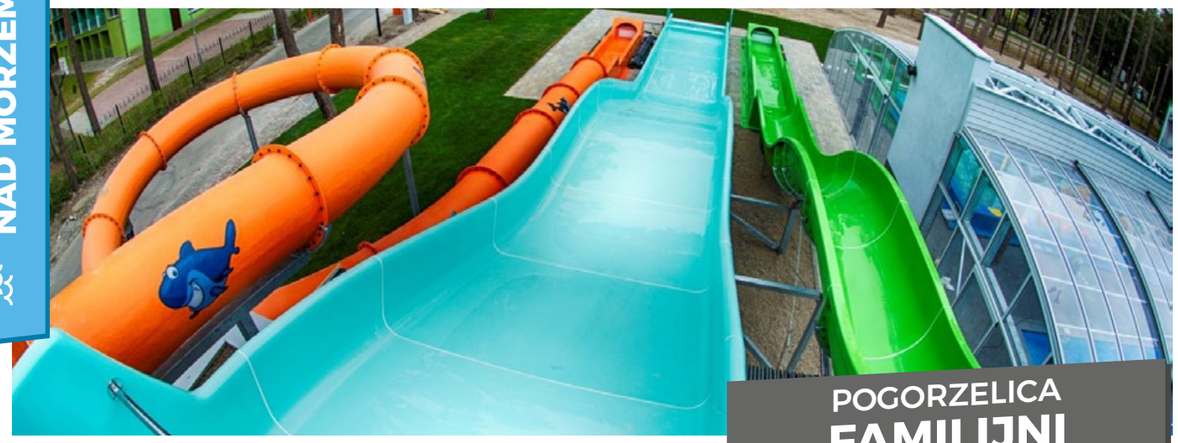

POGORZELICA
FAMILIJNI

POŁOŻENIE: 150 m do plaży.

WYPOSAŻENIE: Klimatyzowana jadalnia, basen z mobilnym zadaszeniem (otwierany w pogodne dni, a zamykany w niepogodę), z trzema zjeżdżalniami, spray park (wodny plac zabaw), brodzik dla dzieci, jacuzzi, kawiarnia, bar, stół do tenisa, bilard, boisko (koszykówka, siatkówka), siłownia, mini golf, pralnia. Dla dzieci 2 bawialnie, 2 atrakcyjne place zabaw oraz park siatkowy. Latem codzienne animacje dla dzieci i dorosłych. Parking monitorowany. Internet WiFi.

POKOJE: Komfortowe **pokoje 2, 3-os.:** łazienka, TV, czajnik, ręczniki, sprzęt plażowy (parawan, leżak). Są też **2-pokojowe studia 4-6-os.,** oraz **2-pokojowe apartamenty 3-5-os.** Możliwość dostawki w pokojach 3-os.
od godz. 17:00 (od obiadokolacji)
do godz. 10:00 (do śniadania)

WYŻYWIENIE: Śniadania i obiadokolacje w formie bogatego i urozmaiconego bufetu szwedzkiego.

DLA NAJMŁODSZYCH (BEZPŁATNIE):
Wanienka, nocnik, wózek, łóżeczko – konieczna rezerwacja.

DLA RODZIN Z DZIEĆMI

A=01.05-26.06, 29.08-15.09; B=26.06-29.08			
FAMILIJNI **Pokój:**	**wyż.**	**Ceny za 1 tydzień/os.**	
		A	**B**
2, 3-os.	**2 x**	1350	1870
studio 4-6-os.		1650	2299
apartament 3-5-os.		1399	2080
W cenie:	7 noclegów, wyżywienie 2 x dziennie, bawialnia, korzystanie z basenu, animacje		
Dopłata:	opłata klimatyczna, parking (10/doba), pralnia		
Dzieci:	**do lat 3 bez świadczeń:** gratis **do lat 7:** zniżka 30 % **do lat 10 (jako 4-ta os. na dostawce w pokoju 3-os.):** opłata 899/tydzień		

BRITAS NASZ TYP BRITAS

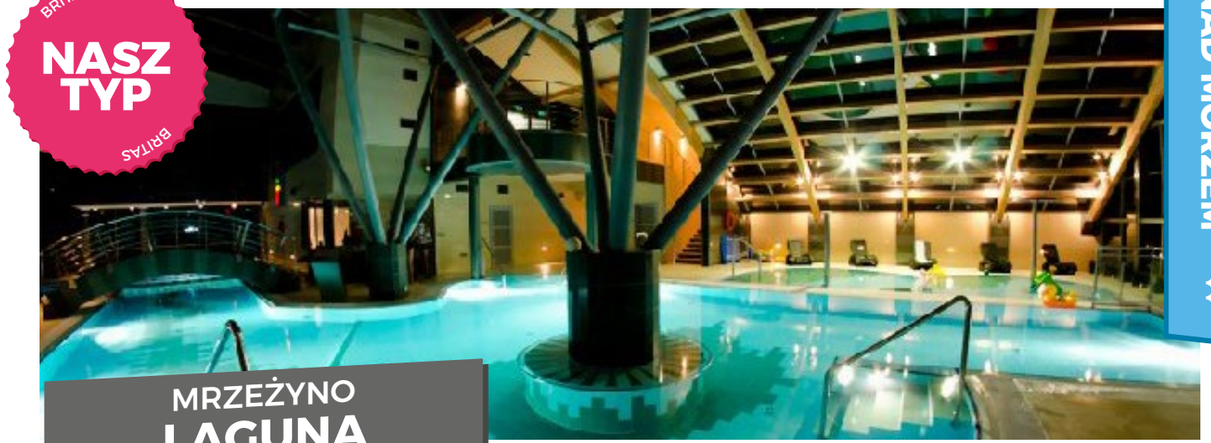

MRZEŻYNO
LAGUNA

POŁOŻENIE: 150 m od morza, w otoczeniu sosnowego lasu.

WYPOSAŻENIE: Przestronna restauracja, duży kompleks krytych basenów (basen pływacki, basen rekreacyjny, jacuzzi, brodzik dla dzieci, strefa saun), sala fitness, rowery, bilard, tenis stołowy, boisko do siatkówki i koszykówki, kręgielnia. Wakacyjne animacje dla dzieci i dorosłych. Dla najmłodszych plac zabaw i bawialnia. Codziennie 5 h bezpłatnych zajęć fitness (aerobik, aquaaerobik, Nordic Walking, step, pilates). WiFi w wybranych miejscach. Leżaki w recepcji. Parking bezpłatny.

POKOJE: 1, 2-os. oraz **2-pokojowe studia 4-os.:** łazienka, TV, lodówka, czajnik, ręczniki, parawan, koc plażowy. **Apartamenty 4-os.:** dwupoziomowe, bardzo przestronne. **Domy 4-os**: 80 m^2, salon z aneksem kuchennym na parterze, 2 łazienki, 2 sypialnie, bogate wyposażenie. Dostawka możliwa w pokojach 2-os., 4-os. i domach.
od godz. 15:00 (od obiadokolacji)
do godz. 10:00 (do śniadania)

WYŻYWIENIE:
Śniadania i obiadokolacje bufetowe.

PAKIET LAGUNA: Korzystanie z basenów, saun, bilarda, siłowni i rowerów bez ograniczeń.

A=01.06-26.06, 31.08-16.09; B=26.06-31.08				
LAGUNA **Zakwaterowanie:**	**wyż.**	**Cena za 1 tydzień/os.**		**Pakiet LAGUNA**
		A	**B**	
1-os.	**2 x**	1499	1880	+200
2-os.		1299	1699	
studio 4-os.		1299	1680	
apart. 4-os.		1520	1880	
dom 4-os.		1520	1880	
dostawka dla os. powyżej 10 lat (pokój 2 i 4-os., dom 4-os.): zniżka 10 %				
W cenie:	7 noclegów, wyżywienie 2 x dziennie, kryty kompleks basenów (1,5 h/dzień), codzienne zajęcia fitness (5 h/dzień), wakacyjne animacje dla dzieci i dorosłych, tenis stołowy, parking, opłata klimatyczna **Pakiet LAGUNA:** baseny, sauny, bilard, siłownia, rowery **BEZ OGRANICZEŃ.**			
Dopłata:	łóżeczko dziecięce (10/doba), leżak (2/doba)			
Dzieci:	**do lat 3 bez świadczeń:** gratis **do lat 5:** zniżka 40 % **do lat 10:** zniżka 20 % **do lat 10 (wspólne spanie):** zniżka 40 %			

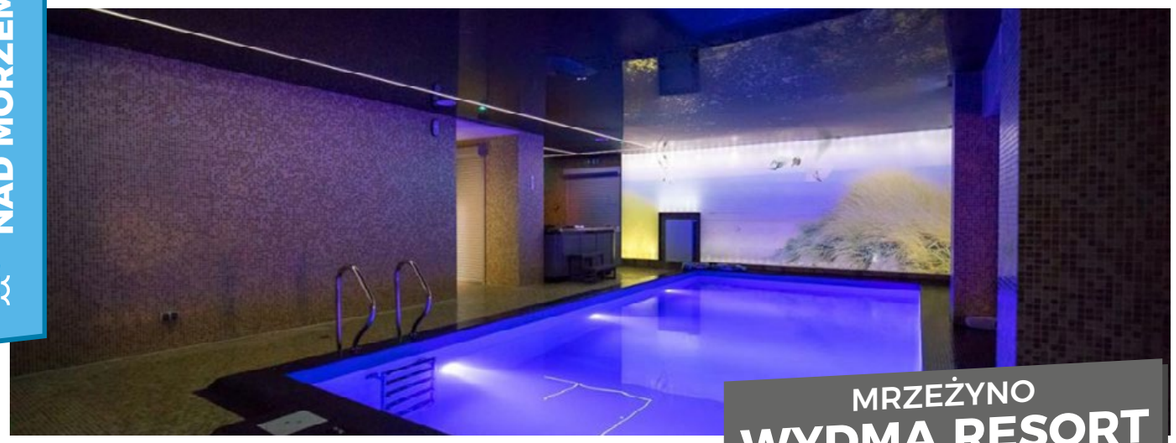

MRZEŻYNO
WYDMA RESORT

BLISKO MORZA

POŁOŻENIE: 100 m od morza.

WYPOSAŻENIE: Nowy, komfortowy hotel. Restauracja, kawiarnia, strefa SPA (basen solankowy, sauna, grota solna). Jest winda. Dla dzieci sala zabaw i plac zabaw. Parking monitorowany. Internet WiFi.

POKOJE: Przestronne, nowoczesne **2-os.:** łazienka, TV, ręczniki, suszarki do włosów, balkon, sprzęt plażowy. Każdy pokój ma możliwość dostawki (rozkładana sofa).
od godz. 15:00 (od obiadokolacji)
do godz. 11:00 (do śniadania)

WYŻYWIENIE: Śniadania i obiadokolacje w formie bufetu szwedzkiego.

A=08.05-19.06, 04.09-25.10; B=19.06-04.09			
WYDMA RESORT **Pokój:**	**Wyż.**	**Cena za 1 tydzień/os.**	
		A	**B**
2-os.	**2 x**	1550	1999
dostawka dla os. powyżej 12 lat: zniżka 20 %			
W cenie:	7 noclegów, wyżywienie 2 x dziennie, basen, sauna, kije do Nordic Walking		
Dopłata:	opłata klimatyczna, parking (25/doba), pobyt z psem (50/doba; wyłącznie po konsultacji z recepcją), szlafrok, rowery (40/dzień/os.), łóżeczko turystyczne (25/doba), grota solna		
Dzieci:	**do lat 3 bez świadczeń:** 25/doba **do lat 12 (dostawka):** zniżka 35 %		

BRITAS NASZ TYP BRITAS

MRZEŻYNO
HOTEL ZALEWSKI

POŁOŻENIE: 100 m od morza. Od plaży hotel dzieli tylko wąski pas nadmorskiego lasu.

WYPOSAŻENIE: Hotel 4-gwiazdkowy. Na miejscu elegancka restauracja, kawiarnia, luksusowa strefa SPA, kompleks saun i łaźni, kręgielnia, sala fitness. **Aquapark:** 6 basenów (w tym sportowy, rekreacyjny, zewnętrzny), wodny plac zabaw dla dzieci, zjeżdżalnie, sauna sucha, jacuzzi. Dla dzieci atrakcyjny plac zabaw, sala zabaw i akacyjne animacje. Jest parking oraz podziemny garaż (płatne dodatkowo).

POKOJE: Komfortowe i nowoczesne **2-os.:** łazienka, TV, lodówka, ręczniki, suszarka do włosów, czajnik, balkon, klimatyzacja. Część pokoi z widokiem na morze. **Pokoje LUX** są większe (26 m²) i wszystkie mają duże balkony od strony morza. Są również **2-pokojowe studia 4-os.** (w salonie 2-os. kanapa, w sypialnia łoże małżeńskie). Pokoje mają możliwość dostawki. Szlafroki płatne dodatkowo.
od godz. 14:00 (od obiadokolacji)
do godz. 11:00 (do śniadania)

WYŻYWIENIE: Śniadania i obiadokolacje w formie bogatego bufetu. Istnieje możliwość zamówienia dodatkowo lunchów (posiłek serwowany w godz.13-14).

ZABIEGI: Do 3 zabiegów dziennie w dni robocze.

A=03.05-01.06; B=06.06-25.06; C=30.08-29.11; D=25.06-30.08						
HOTEL ZALEWSKI **Pokój:**	**wyż.**	**Ceny za 1 tydzień/os.**				**Zabiegi**
		A	**B**	**C**	**D**	
2-os.	**2 x**	2299	2399	2599	2880	+350
2-os. (widok na morze)		2399	2499	2699	2980	
2-os. LUX		2620	2720	2920	3199	
studio 4-os.		2299	2399	2599	2880	
Studio 4-os. (widok na morze)		2399	2499	2699	2980	
dopłata do wyżywienia 3 x dziennie: 320/tydzień/os.						
dostawka dla dziecka do 14 lat: 799/tydzień/os.						
W cenie:	7 noclegów, wyżywienie 2/3 x dziennie, aquapark, wodny plac zabaw dla dzieci, fitness, bawialnia, programy animacyjne dla dzieci (latem)					
Dopłata:	opłata klimatyczna, parking (25/doba), garaż podziemny (40/doba), szlafrok (15/doba), kompleks saun i łaźni (30/doba), pobyt z psem					
Dzieci:	**do lat 3 bez świadczeń:** gratis **do lat 14 (regularne łóżko w studio):** zniżka 20 % **do lat 18 (regularne łóżko w studio):** zniżka 15 % **do lat 14 (dostawka):** 799/tydzień/os.					

BLISKO MORZA

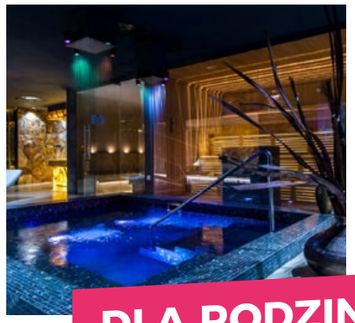

DLA RODZIN Z DZIEĆMI

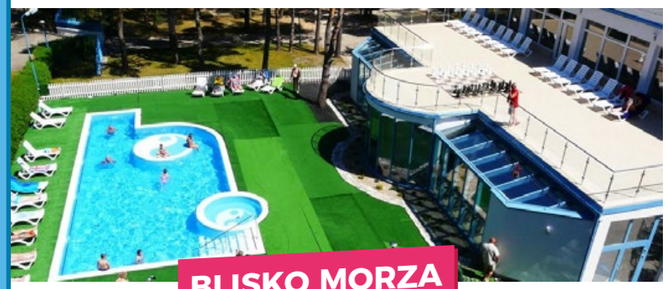

BLISKO MORZA

MRZEŻYNO
ALGA ACTIV

POŁOŻENIE: 80 m od morza, w otoczeniu lasu.

WYPOSAŻENIE: Jadalnia, 2 baseny (zewnętrzny z brodzikiem dla dzieci oraz kryty z atrakcjami wodnymi, jacuzzi), sauna, boisko multifunkcyjne, kort tenisowy, fitness, siłownia, bilard, tenis stołowy, mini golf, wypożyczalnia rowerów i kajaków. Jest taras widokowy z leżakami oraz parking. Dla dzieci plac i pokój zabaw. Latem zajęcia animacyjne dla dzieci i dorosłych. Obiekt posiada windę. Internet WiFi.

POKOJE: 2, 3-os. oraz **2-pokojowe studia 4-6-os.:** łazienka, TV, sprzęt plażowy, balkon, czajnik. Ręczniki dostępne w recepcji (bezpłatnie). Lodówka do wypożyczenia w recepcji.
od godz. 15:30 (od kolacji)
do godz. 10:00 (do śniadania)

WYŻYWIENIE: Śniadania i kolacje bufetowe, obiady serwowane do stolików.

A=29.05-12.06, 21.08-04.09-; B=12.06-19.06, 14.08-21.08; C=19.06-03.07, 07.08-14.08; D=03.07-07.08					
ALGA ACTIV **Pokój:**	**Wyż.**	**Cena za 1 tydzień/os.**			
		A	**B**	**C**	**D**
2-3-os.	**3 x**	970	1050	1320	1499
studio 4-6-os.		970	1050	1320	1499
W cenie:	7 noclegów, wyżywienie 3 x dziennie, basen letni, 2 godzinne wejścia na kryty basen, mini golf, siłownia, fitness, zajęcia animacyjne, parking				
Dopłata:	opłata klimatyczna, rowery (6/h), kajaki (25/4h), basen kryty – dodatkowe wejścia (12/h), kort tenisowy (12/h), bilard (5/h), sauna, rowery, kajaki, lodówka do pokoju				
Dzieci:	**do lat 3 bez świadczeń**: opłata 200/tydzień **do lat 13:** zniżka 30 %				

DŹWIRZYNO
POSEJDON

POŁOŻENIE: 50 metrów od morza, z własnym zejściem na plażę.

WYPOSAŻENIE: Jadalnia, wypożyczalnia rowerów, boisko do siatkówki i kosza. Dla dzieci plac zabaw. Jest parking. Internet WiFi.

POKOJE: 1 i 2-os. oraz **studia 2 pokojowe 3-4-os.:** łazienka, TV, radio, ręczniki, czajnik, balkon lub bezpośrednie wyjście na dwór (parter). Możliwość dostawki w pokoju 2-os.
od godz. 14:00 (od obiadu/obiadokolacji)
do godz. 10:00 (do śniadania)

WYŻYWIENIE:
Sezony A, B i C: śniadania bufetowe, obiady i kolacje serwowane.
Sezon D: śniadania i obiadokolacje bufetowe.

ZABIEGI: Badanie lekarskie + 2 zabiegi dziennie w dni robocze.

A=05.06-19.06, 11.09-25.09; B=19.06-03.07; C=28.08-11.09; D=03.07-28.08						
POSEJDON **Pokój:**	**Wyż.**	**Cena za 1 tydzień/os.**				**Zabiegi**
		A	**B**	**C**	**D**	
1-os.	**2/3 x**	1370	1460	1560	1950	+150
2-os.		1050	1120	1199	1299	
studio 3-os.		1050	1120	1199	1299	
studio 4-os.		980	999	1099	1199	
dostawka w pokoju 2-os.: zniżka 25 %						
W cenie:	7 noclegów, wyżywienie (2 x dziennie w sezonie D, 3 x dziennie w sezonach A i B i C), 10 zabiegów, parking					
Dopłata:	opłata klimatyczna, pobyt z psem (20/doba), łóżeczko dziecięce (20/doba)					
Dzieci:	**do lat 3 bez świadczeń:** 140/tydzień **do lat 10 z ½ wyżywienia:** zniżka 25 % **do lat 10 (dostawka, ½ wyżywienia)**: zniżka 35%					

BLISKO MORZA

DŹWIRZYNO
AKCES SPA

POŁOŻENIE: Centrum kurortu, 150 m od plaży.

WYPOSAŻENIE: Ośrodek otoczony ogrodem, z bogatą infrastrukturą: jadalnia, kryty basen z jacuzzi i zjeżdżalnią dla dzieci, sauna, boiska sportowe, plac zabaw, kort, fitness, kawiarnia, bilard, kijki do Nordic Walking, parking. Internet WiFi.

POKOJE: 1 i 2-os.: łazienka, TV-Sat, radio, lodówka, ręczniki, sprzęt plażowy. **Pokoje LUX** są większe (23 m²), łóżka mogą być zestawione razem, jest możliwość dostawki.
od godz. 14:00 (od kolacji)
do godz. 10:00 (do śniadania)

WYŻYWIENIE: Bogaty, urozmaicony bufet szwedzki.

ZABIEGI: 10 zabiegów/tydzień.

A=11.09-18.12; B=17.04-19.06; C=19.06-11.09					
AKCES SPA **Pokój:**	**Wyż.**	**Cena za 1 tydzień/os.**			**Zabiegi**
		A	**B**	**C**	
1-os.	**2 x**	1499	1599	1799	+150
2-os.		1140	1250	1450	
2-os. LUX		1230	1390	1580	
dopłata do wyżywienia 3 x dziennie: + 250/tydzień/os.					
dostawka dla os. dorosłej (pokój LUX): zniżka 20 %					
W cenie:	7 noclegów, wyżywienie 2/3 x dziennie, basen, sauna, jacuzzi, gimnastyka poranna na plaży z instruktorem, sala fitness, Nordic Walking, wieczorki taneczne				
Dopłata:	opłata klimatyczna, parking (20/doba)				
Dzieci:	**do lat 2 bez świadczeń:** gratis **do lat 7 (dostawka w pokoju LUX):** zniżka 50 % **do lat 18 (dostawka w pokoju LUX):** zniżka 20 %				

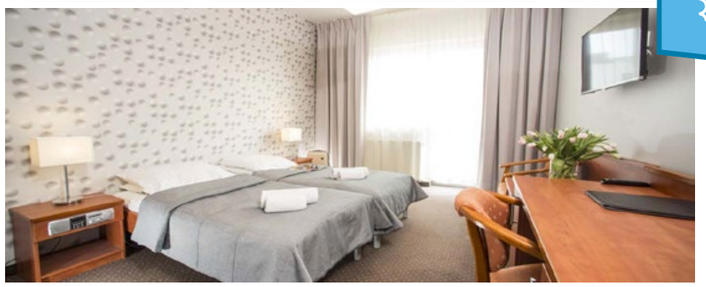

GRZYBOWO
DIAMENT SPA

POŁOŻENIE: 800 m do morza, w spokojnej dzielnicy willowej.

WYPOSAŻENIE: Restauracja, strefa SPA z krytym basenem, sauną i jacuzzi, sala gimnastyczna z siłownią, drink bar, parking. Jest winda. Dla dzieci plac zabaw. Internet WiFi.

POKOJE: Komfortowe **1, 2 i 3-os.:** łazienka, TV, ręczniki, czajnik, lodówka, szlafrok, balkon francuski.
od godz. 14:00 (od obiadokolacji)
do godz. 11:00 (do śniadania)

WYŻYWIENIE: Śniadania i obiadokolacje w formie bufetu szwedzkiego.

A=08.05-26.06, 31.08-30.09; B=26.06-31.08			
DIAMENT SPA **Pokój:**	**wyż.**	**Cena za 1 tydzień/os.**	
		A	**B**
1-os.	**2 x**	1599	1999
2-os.		1499	1660
3-os.		1499	1660
W cenie:	7 noclegów, wyżywienie 2 x dziennie, basen, sauna, jacuzzi, sala gimnastyczna z siłownią, wieczorek taneczny, transfer do Kołobrzegu (3 x dziennie)		
Dopłata:	opłata klimatyczna, Nordic Walking, łóżeczko dziecięce (10/doba), rowery, parking (20/doba)		
Dzieci:	**do lat 4 bez świadczeń:** gratis **do lat 12 na dostawce:** zniżka 35% **do lat 16 na dostawce:** zniżka 25%		

BRITAS NASZ TYP BRITAS

GRZYBOWO 5 ZMYSŁÓW

POŁOŻENIE: 100 m od plaży.

WYPOSAŻENIE: Nowoczesny obiekt posiadający restaurację z kawiarnią, basen kryty, strefę SPA (sauna sucha i parowa, jacuzzi), zewnętrzną siłownię, kącik i plac zabaw dla dzieci, wypożyczalnię rowerów, monitorowany parking, Internet WiFi. Dodatkowo nowo wybudowany domek rekreacyjny: sauna na podczerwień, sauna ganbanyoku, łóżko masujące, sauna sucha.

POKOJE: **2-os.** (16 m²): łazienka, TV, ręczniki, lodówka, suszarka do włosów, czajnik; **2-os. LUX** (21 m²): przestronniejszy, z możliwością dostawki. **Studio 3, 4, 5-os.** (42 m²): z pokojem dziennym i sypialnią. Wszystkie pokoje posiadają balkon.

DOMKI BUNGALOWY: **TYP A** (34 m², 2-pokojowe, max 4-os.); **TYP B** (50 m², 3-pokojowe, max 6-os.); **TYP C** (65 m², 3-pokojowe, max 8-os.): łazienka, TV, aneks kuchenny (lodówka, kuchenka, czajnik, zlew), ręczniki, suszarka do włosów, żelazko, deska do prasowania, grill, taras, meble ogrodowe.
od godz. 16:00 (od obiadokolacji)
do godz. 11:00 (do śniadania)

WYŻYWIENIE:
Śniadania bufetowe i obiadokolacje

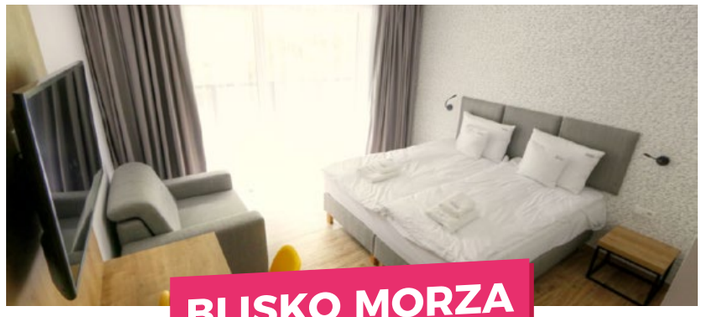

BLISKO MORZA

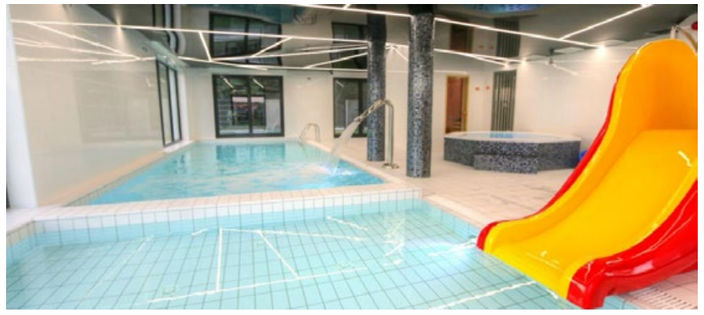

A=05.06-26.06, 04.09-25.09; B=26.06-10.07, 14.08-04.09; C=10.07-14.08					
5 ZMYSŁÓW	**wyż.**		**Cena za 1 tydzień/os.**		
Pokój:			**A**	**B**	**C**
2-os.	**2 x**		1350	1599	1699
2-os. LUX			1450	1750	1899
3-os. studio			1799	1999	2099
4-os. studio			1399	1520	1599
5-os. studio			1150	1250	1299
Bungalow:	**wyż. 2 x na 1 tydzień/os.**		**Cena za CAŁY DOMEK/tydzień (bez wyżywienia)**		
	dziecko <12 lat	**osoba >12 lat**			
TYP A max. 4 os.	+350	+650	2650	3550	3799
TYP B max. 6 os.			3650	4850	5199
TYP C max. 8 os.			4699	5899	6299
Cena zawiera:	7 noclegów, wyżywienie 2 x dziennie (pokoje), kompleks SPA (basen, sauny, jacuzzi - dot. pokoi w sez. A i B, bungalowów w sez. A), siłownia, parking, kijki do Nordic Walking				
Dopłata:	opłata klimatyczna, kompleks SPA (basen, sauny, jacuzzi - dot. bungalowów w sez. B), domek rekreacyjny SPA, łóżeczko dziecięce (30/doba), rowery (5/h)				
Dzieci:	**do lat 3 (pierwsze dziecko bez świadczeń na wspólnym spaniu):** gratis **do lat 3 (drugie i kolejne dziecko bez świadczeń na wspólnym spaniu):** 20/doba **do lat 12 (dostawka w pokoju 2-os. LUX):** 799/tydzień				

KOŁOBRZEG OLYMP

POŁOŻENIE: 200 m od plaży (Olymp 2), 300 m od plaży (Olymp 3), 250 m od plaży (Olymp 4), dzielnica uzdrowiskowa.

WYPOSAŻENIE: 3 obiekty hotelowe, w każdym osobna infrastruktura: jadalnia, basen, sauna sucha, parowa, jacuzzi, sala fitness. W kompleksie jest profesjonalna baza zabiegowa, kawiarnia widokowa (Olymp 3), kręgielnia, bilard. Dla dzieci sala zabaw i wakacyjny program animacyjny. Internet WiFi. Jest parking i garaż podziemny.

POKOJE: Komfortowe **2-os.** oraz **2-pokojowe studia:** łazienka, TV, lodówka, suszarka do włosów, ręczniki, parawan i leżaki. Balkonów nie mają tylko pokoje na IV piętrze w bud. Olymp 2. **UWAGA:** w każdym pokoju możliwość aż 2 dostawek dla dzieci do lat 5.
od godz. 16:00 (od obiadokolacji/kolacji)
do godz. 11:00 (do śniadania)

WYŻYWIENIE: Śniadania i obiadokolacje w formie bufetu. Możliwość dokupienia 3-ciego posiłku (również bufet).

ZABIEGI: Badanie lekarskie + 10 zabiegów tygodniowo.

DLA RODZIN Z DZIEĆMI

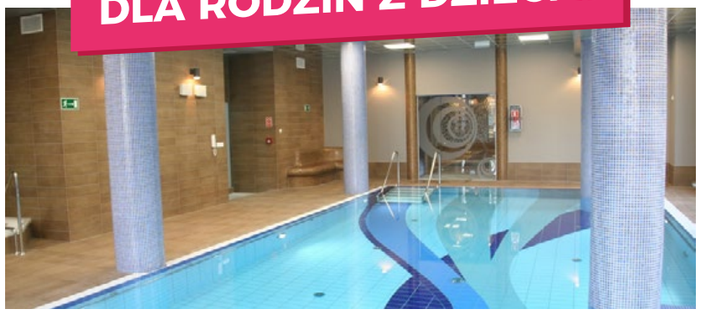

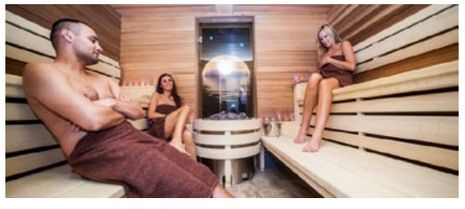

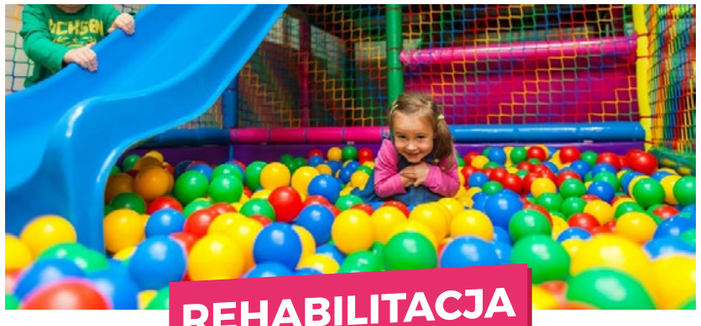

REHABILITACJA

A=01.05-26.06, 04.09-30.09; B=26.06-04.09				
OLYMP 2, 3 i 4	**wyż.**	**Cena za 1 tydzień/os.**		**Zabiegi**
Pokój:		**A**	**B**	
2-os.	**2 x**	1699	1899	+250
studio 2-os.		2050	2250	
dopłata do wyżywienia 3 x dziennie: +140/tydzień/dziecko do 10 lat; +280/tydzień/os. >10 lat				
W cenie:	7 noclegów, wyżywienie 2/3 x dziennie, korzystanie z basenu, saun, jacuzzi, sali fitness, wakacyjne animacje dla dzieci, szlafrok, łóżeczko dziecięce			
Dopłata:	opłata klimatyczna, parking (30/doba), garaż (40/doba)			
Dzieci:	**do lat 3 bez świadczeń:** gratis **do lat 9 (dostawka, ½ wyżywienia):** opłata 780/tydzień **do lat 18 (dostawka):** opłata 1060/tydzień			

KOŁOBRZEG GÓRNIK

POŁOŻENIE: 250 m od morza, pośród nadmorskiego parku.

WYPOSAŻENIE: Przestronna jadalnia, kawiarnia, kryty basen, sauna, jacuzzi, sala fitness, wypożyczalnia rowerów, wypoczynkowy taras widokowy, zadaszone miejsce do grilla, nowoczesne gabinety odnowy biologicznej. Jest winda. Dla dzieci plac zabaw. Parking z ograniczoną liczbą miejsc (w sąsiedztwie 2 płatne parkingi ogólnodostępne). Internet WiFi.

POKOJE: Nowoczesne **1 i 2-os.:** łazienka, TV, lodówka, leżaki, balkon (na parterze otwarty taras). Czajniki ogólnodostępne.
od godz. 17:00 (od kolacji)
do godz. 10:00 (do śniadania)

WYŻYWIENIE: Śniadania i kolacje bufetowe, obiady serwowane do stolików.

ZABIEGI: Konsultacja z lekarzem + 5 zabiegów (sezon A).

A=22.05-26.06, 28.08-25.09; B=26.06-17.07, 07.08-28.08; C=17.07-07.08				
GÓRNIK	**wyż.**	**Cena za 1 tydzień/os.**		
Pokój:		**A**	**B**	**C**
1-os.	**3 x**	1970	2130	2170
2-os.		1620	1780	1820
dostawka (wspólne spanie) dla os. > 14 lat: zniżka 20 %				
W cenie:	7 noclegów, wyżywienie 3 x dziennie, basen (1 godz./dzień), 5 zabiegów (sezon A)			
Dopłata:	opłata klimatyczna, parking (25/doba)			
Dzieci:	**do lat 3 bez świadczeń:** 140/tydzień **do lat 3 z ½ wyżywienia:** 280/tydzień **do lat 14 (dostawka/wspólne spanie):** opłata 560/tydzień **do lat 14 (regularne łóżko):** zniżka 20 %			

KOŁOBRZEG CHALKOZYN

POŁOŻENIE: 200 m od morza, centrum dzielnicy uzdrowiskowej.

WYPOSAŻENIE: Ośrodek z windą, jadalnią, bazą zabiegową i kawiarnią. Internet WiFi przy recepcji. W sąsiedztwie parking strzeżony.

POKOJE: 1, 2-os.: łazienka, TV-Sat, radio, ręczniki, sprzęt plażowy. Tylko **pokoje 2-os. bez balkonu** mają możliwość dostawki.
od godz. 15:00 (od obiadu)
do godz. 10:00 (do śniadania)

WYŻYWIENIE: Śniadania i kolacje bufetowe, obiady serwowane.

A=17.04-19.06, 21.08-25.09; B=19.06-21.08			
CHALKOZYN	**wyż.**	**Cena za 1 tydzień/os.**	
Pokój:		**A**	**B**
1-os.	**3 x**	1299	1520
2-os. z balkonem		1099	1360
2-os. bez balkonu		950	1220
W cenie:	7 noclegów, wyżywienie 3 x dziennie		
Dopłata:	opłata klimatyczna, parking (25/doba)		
Dzieci:	**do lat 6 bez świadczeń:** gratis **do lat 14**: zniżka 45 % za dostawkę		

DZIECI DO LAT 6 GRATIS

KOŁOBRZEG WILLA FORTUNA

POŁOŻENIE: 200 m od plaży.

WYPOSAŻENIE: Elegancka jadalnia, bogata baza rehabilitacyjna, sauna, jacuzzi. Internet WiFi (są też 2 ogólnodostępne komputery). Parking z ograniczoną liczbą miejsc.

POKOJE: 1, 2, i 3-os. LUX i 3-os.: łazienka, TV, czajnik, ręczniki, sprzęt plażowy. **Pokoje LUX** po generalnym remoncie wyposażone dodatkowo w lodówkę i szlafroki. Część pokoi z balkonami.
od godz. 14:00 (od obiadu)
do godz. 10:00 (do śniadania)

WYŻYWIENIE: Śniadania, obiady i kolacje. W sezonie letnim menu dziecięce.

ZABIEGI: 18 zabiegów/tydzień.

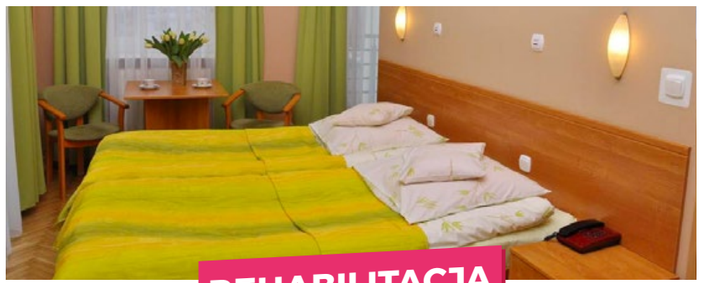

REHABILITACJA

A=01.05-01.07, 31.08-31.10; B=01.07-31.08					
WILLA FORTUNA	**wyż.**	**Cena za 1 tydzień/os.**		**Pokój z balkonem**	**Zabiegi**
Pokój:		**A**	**B**		
1-os.	**3 x**	1550	1680	+50/os.	+100
2-os.		1220	1350		
2-os. LUX		1350	1499		
3-os.		1220	1350		
W cenie:	7 noclegów, wyżywienie 3 x dziennie				
Dopłata:	opłata klimatyczna, jacuzzi, sauna, łóżeczko dziecięce (20/doba), parking (20/doba)				
Dzieci:	**do lat 4 bez świadczeń:** gratis **do lat 10 (dostawka, ½ wyż.):** zniżka 40 %				

KOŁOBRZEG WISTOM

REHABILITACJA

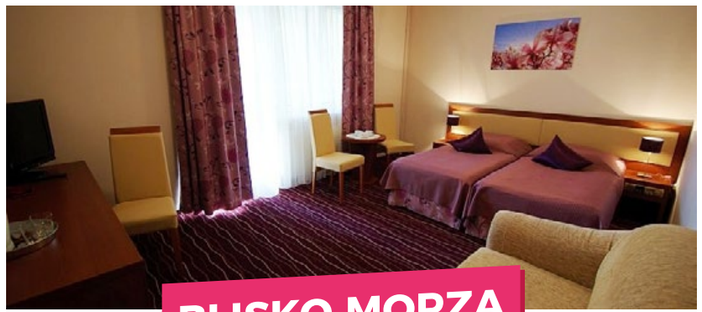

BLISKO MORZA

POŁOŻENIE:
100 m od plaży, centrum uzdrowiska.

WYPOSAŻENIE: Jadalnia, kryty basen, jacuzzi, sauna sucha i mokra, baza rehabilitacyjna, sala fitness, tenis stołowy, bilard, kawiarnia, parking. Dla dzieci plac zabaw. Internet WiFi.

POKOJE: **2 i 3-os.:** łazienka, TV, czajnik, ręczniki, balkon (znaczna większość); **pokoje 1, 2 i 3-os. LUX** (nowoczesny i elegancki wystrój): wyposażenie jak pokoje standardowe, ale dodatkowo posiadają lodówkę i suszarkę do włosów. Szlafroki do wypożyczenia w recepcji.
od godz. 15:00 (od obiadu)
do godz. 11:00 (do śniadania)

WYŻYWIENIE: Śniadania i kolacje w formie bufetu szwedzkiego, a obiady serwowane.

ZABIEGI:
Badanie lekarskie oraz 10 zabiegów/tydzień.

A=20.03-19.06, 28.08-23.10, B=19.06-28.08				
ARKA MEDICAL SPA Pokój:	wyż.	Cena za 1 tydzień/os.		Zabiegi
		A	B	
2-os.	3 x	1299	1599	+150
3-os.		1270	1550	
1-os. LUX		1599	1999	
2-os. LUX		1399	1750	
3-os. LUX		1350	1699	
W cenie:	7 noclegów, wyżywienie 3 x dziennie, basen, jacuzzi, sauna			
Dopłata:	opłata klimatyczna, parking (20/doba)			
Dzieci:	**do lat 3 bez świadczeń:** gratis **do lat 7 (wspólne spanie, ½ wyżywienia):** 950/tydzień			

BRITAS NASZ TYP BRITAS

KOŁOBRZEG ARKA MEDICAL SPA

POŁOŻENIE: 50 m od plaży, ok. 1 km od uzdrowiskowego centrum kurortu.

WYPOSAŻENIE: 4-gwiazdkowy hotel. Na miejscu 2 restauracje, 2 kawiarnie (w tym panoramiczna, obrotowa na 11 piętrze), kryty basen z częścią pływacką i rekreacyjną, basen letni, jacuzzi, strefa saun, grota solna, kryty kort tenisowy, sala fitness, wypożyczalnia rowerów. Dla najmłodszych sala zabaw, plac zabaw, salon gier, ścianka wspinaczkowa oraz wakacyjne animacje. Jest parking. Internet WiFi.

POKOJE: Komfortowe **2-os.** oraz **2-pokojowe studia** (sypialnia + pokój dzienny z kanapą): łazienka, TV, lodówka, ręczniki, szlafroki. Istnieje możliwość dostawki oraz zamówienia czajnika do pokoju.
od godz. 15:00 (od obiadokolacji)
do godz. 11:00 (do śniadania)

WYŻYWIENIE: Śniadania i obiadokolacje w formie bogatego bufetu.

A=25.04-26.06, 28.08-20.12, B=26.06-28.08			
ARKA MEDICAL SPA Pokój:	wyż.	Cena za 1 tydzień/os.	
		A	B
2-os.	2 x	1999	2499
studio 4-os.		1750	2199
W cenie:	7 noclegów, wyżywienie 3 x dziennie, kryty basen z wodą morską, basen letni, jacuzzi, kompleks saun, sala fitness		
Dopłata:	opłata klimatyczna, parking, rowery, tenis, grota solna, czajnik w pokoju		
Dzieci:	**do lat 3 bez świadczeń:** gratis **do lat 11 (dostawka):** 499/tydzień (sezon B), 1150/tydzień (sezon A) **do lat 18 (dostawka):** 1350/tydzień		

BLISKO MORZA

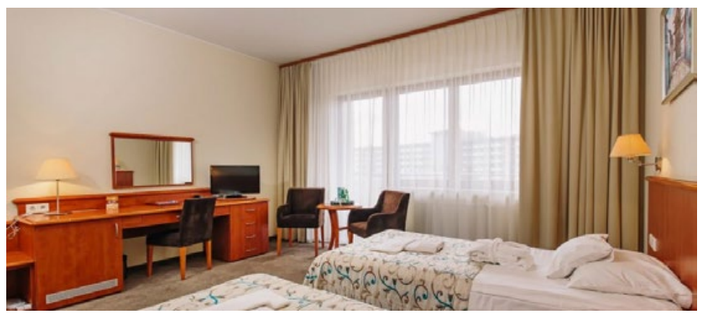

BRITAS NASZ TYP BRITAS

SIANOŻĘTY IMPERIALL

BLISKO MORZA

DLA RODZIN Z DZIEĆMI

POŁOŻENIE: 50 m od plaży.

WYPOSAŻENIE: Restauracja, kompleks kąpielowy (kryty basen ze zjeżdżalnią, zewnętrzny basen letni z podgrzewaną wodą i jacuzzi), boiska sportowe (siatkówka, koszykówka, piłka nożna, tenis), strefa Wellness (sauna sucha, łaźnia parowa, tężnia), wypożyczalnia rowerów i Nordic Walking, sala fitness, siłownia zewnętrzna, tenis stołowy, bilard. Dla dzieci place zabaw, sala zabaw. W wakacje atrakcyjne animacje. Internet WiFi. Parking.

ZAKWATEROWANIE: łazienka, TV, lodówka, czajnik, ręczniki, szlafroki (os. dorosłe), leżaki.
Pokoje 2-3-os., 2-os. LUX (większe z balkonem), **4-os. rodzinne** (22 m², łoże małżeńskie + 2-os. kanapa), **bungalowy 3-4-os.** (26m², 2 pokoje, grill, taras), **apartamenty 3-4-os.** (najlepszy standard, 35 m², 2 pokoje, aneks kuchenny, grill, taras, klimatyzacja).
od godz. 16:00 (od obiadokolacji)
do godz. 10:00 (do śniadania)

WYŻYWIENIE:
Śniadania i obiadokolacje w formie bogatego bufetu. Dla dzieci 3-12 lat dodatkowo serwowany lunch.

ZABIEGI: 10 zabiegów fizykalnych, 2 x masaż kręgosłupa (25 min), 2 x borowina, 2 x Aquaaerobik.

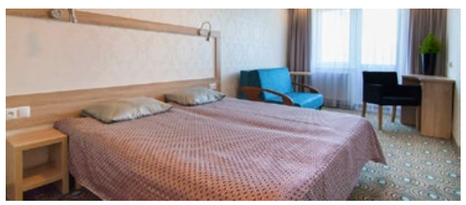

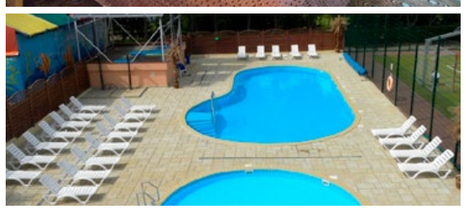

A=26.06-03.07, 21.08-04.09; B=03.07-21.08				
IMPERIALL	**wyż.**	**Cena za 1 tydzień/os.**		**Zabiegi**
		A	**B**	
Pokoje				+ 300
2-3-os.	**2 x**	1750	1999	
2-os. LUX		1850	2099	
4-os. rodzinny		1599	1850	
Bungalowy				
3-os.	**2 x**	1920	2299	
4-os.		1499	1799	
Apartamenty				
3-os.	**2 x**	2250	2599	
4-os.		1699	1999	
dostawka dla os. > 12 lat: opłata 1630/tydzień				
W cenie:	7 noclegów, wyżywienie 2 x dziennie + lunch dla dzieci 3-12 lat, basen kryty, baseny zewnętrzne, jacuzzi, strefa Wellness, sala fitness, siłownia zewnętrzna, boiska sportowe, bogaty program animacyjny dla dzieci i dorosłych, 3 x wieczorek muzyczny, biesiada grillowa, 3 x Kids Party			
Dopłata:	opłata klimatyczna, parking (15/doba), pobyt z psem (350/tydzień), grzejnik elektryczny, rower, Nordic Walking, łóżeczko (40/pobyt),			
Dzieci:	**do lat 3 bez świadczeń:** gratis **do lat 12 (dostawka):** opłata 1050/tydzień (sezon A) i 1350/tydzień (sezon B)			

BRITAS NASZ TYP BRITAS

USTRONIE MORSKIE MAX

POŁOŻENIE: Nad samym morzem.

WYPOSAŻENIE: Nowoczesny, komfortowy obiekt wyposażony w elegancką restaurację, basen, saunę suchą i parową, jacuzzi, salę fitness. Jest wypożyczalnia rowerów, kijków do Nordic Walking, a na samym nadmorskim klifie beach bar. Na dachu wypoczynkowy taras widokowy z barem i leżakami. Jest parking. Internet WiFi.

POKOJE: Zadbane **1, 2-os.** i **apartamenty 4-os.:** łazienka, TV, lodówka, czajnik, ręczniki, szlafrok, suszarka. **Pokoje PLUS** z widokiem na morze, część pokoi z balkonem. **Pokoje LUX** są w nowej części obiektu z balkonem i widokiem na morze, wyposażone dodatkowo w klimatyzację.
od godz. 15:30 (od obiadokolacji/kolacji)
do godz. 12:00 (do śniadania)

WYŻYWIENIE:
W okresie 26.06 – 28.08 śniadania i obiadokolacje w formie bufetu szwedzkiego. Poza tym okresem wyżywienie 3 x dziennie: śniadania i kolacje bufetowe, obiady serwowane do stolika.

ZABIEGI:
Konsultacja lekarska + 15 zabiegów/tydzień, w tym 3 masażę częściowe i 3 zabiegi wodne.

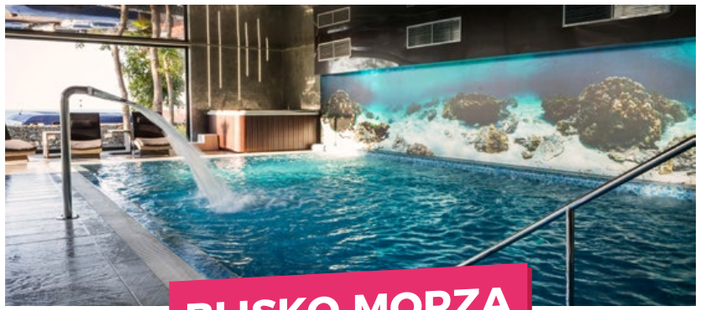

BLISKO MORZA

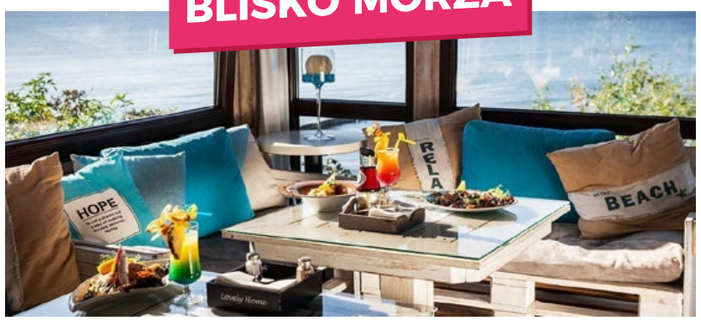

A=27.03-01.05, 30.10-27.11; B=01.05-29.05, 18.09-30.10; C=29.05-18.09					
MAX **Pokój:**	**wyż.**	**Cena za 1 tydzień/os.**			**Zabiegi**
		A	**B**	**C**	
1-os.	**2/3 x**	1450	1750	1950	+150
2-os.		1270	1550	1799	
2-os. PLUS		1450	1699	1899	
2-os. LUX		1499	1799	1999	
apart. 4 os.		1550	1850	2050	
dostawka dla os. powyżej 12 lat: zniżka 20 %					
W cenie:	7 noclegów, wyżywienie 3 x dziennie (od 25.06 do 29.08) i 2 x dziennie (26.06-28.08), basen, sauny, jacuzzi, sala fitness, Nordic Walking, rowery, sprzęt plażowy, wieczorek taneczny, 2 x w tygodniu transfer do Kołobrzegu,				
Dopłata:	opłata klimatyczna, rowery (5/h), pobyt z psem (50/doba), parking (35/doba)				
Dzieci:	**do lat 3 bez świadczeń:** gratis **do lat 12 (na wspólnym spaniu):** zniżka 70 % **do lat 12 (dostawka):** zniżka 40 %				

BLISKO MORZA

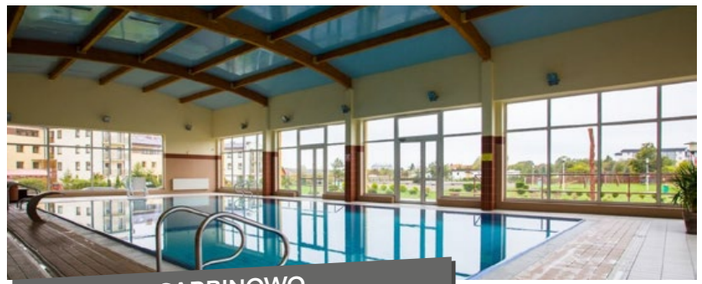

SARBINOWO
POD BRZÓZKĄ

POŁOŻENIE: Przy samym morzu z własnym zejściem na plażę.

WYPOSAŻENIE: Rozległy ogrodzony teren, restauracja, plac zabaw, miejsce do grillowania, bezpłatny parking. Internet WiFi.

ZAKWATEROWANIE:
Pokoje 2-3-os.: łazienka, TV, lodówka, czajnik, balkon.
Domki 3-4-os. (40 m²): 2 sypialnie na piętrze, salon, TV, łazienka, aneks kuchenny z lodówką, czajnikiem (możliwość dostawki).
od godz. 14:00 (od obiadu)
do godz. 10:00 (do śniadania)

WYŻYWIENIE: Śniadania i obiady serwowane.

A=03.05-26.06; B=21.08-30.09; C=26.06-10.07; D=10.07-21.08					
POD BRZÓZKĄ	**wyż.**	**Cena za 1 tydzień/os.**			
Zakwaterowanie:		**A**	**B**	**C**	**D**
POKOJE					
2 i 3-os.	**2 x**	999	1099	1160	1270
DOMKI					
3-os.	**2 x**	1140	1140	1260	1499
4-os.		999	999	1099	1260
dostawka w domku: 899/tydzień/os.					
W cenie:	7 noclegów, wyżywienie 2 x dziennie, parking				
Dopłata:	opłata klimatyczna, zużycie wody i prądu (dot. domków)				
Dzieci:	**do lat 3 (regularne łóżko i wyżywienie):** zniżka 30 %				

SARBINOWO
JAWOR

POŁOŻENIE: 100 m od plaży.

WYPOSAŻENIE: Jadalnia, kryty basen, basen letni, 2 rodzaje saun, jacuzzi, kawiarnia, sala fitness, winda, boiska sportowe (piłka nożna, siatkówka, badminton), siłownia zewnętrzna, wypożyczalnia rowerów i kijków Nordic Walking. Dla dzieci plac i sala zabaw oraz wakacyjne animacje. Jest parking. Internet WiFi.

POKOJE: Komfortowe **1, 2, 3 i 4-os.:** łazienka, TV, lodówka, czajnik, balkon, ręczniki, leżaki, parawan.
od godz. 17:00 (od obiadokolacji)
do godz. 10:00 (do śniadania)

WYŻYWIENIE: Śniadania i obiadokolacje w formie bufetu szwedzkiego.

A=01.05-26.06, 28.08-25.09; B=26.06-17.07, 07.08-28.08; C=17.07-07.08				
JAWOR	**wyż.**	**Cena za 1 tydzień/os.**		
Pokój:		**A**	**B**	**C**
1-4-os.	**2 x**	1499	1680	1750
dostawka (wspólne spanie) dla os. dorosłej: zniżka 10 %				
W cenie:	7 noclegów, wyżywienie 2 x dziennie, basen letni, basen kryty, jacuzzi			
Dopłata:	opłata klimatyczna, parking (20/doba), rowery, sauny			
Dzieci:	**do lat 3 bez świadczeń:** 140/tydzień **do lat 3 z ½ wyżywienia:** 280/tydzień **do lat 14 (dostawka/wspólne spanie):** zniżka 35% **do lat 14 (regularne łóżko):** zniżka 20 %			

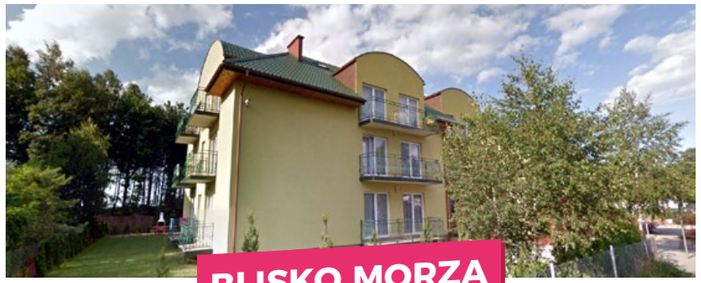

BLISKO MORZA

MIELNO
BAJKOWY LAS

POŁOŻENIE:
80 m od morza, 800 m od centrum kurortu.

WYPOSAŻENIE: Jadalnia, basen letni, plac zabaw, boisko sportowe, miejsce na grill/ognisko, tenis stołowy, wypożyczalnia rowerów, parking. Internet WiFi w części ośrodka.

DOMKI MUROWANE: **1-pokojowe 3, 4-os., 2-pokojowe 4, 5-os.:** łazienka, TV, lodówka,czajnik.
DOMKI DREWNIANE: **4-os. z możliwością 2 dostawek:** łazienka, TV, 2 sypialnie, salon, aneks kuchenny.
POKOJE W PAWILONIE: **2 i 3-os.:** I piętro, duży balkon, łazienka, TV, lodówka, czajnik.
od godz. 14:00 (od obiadokolacji)
do godz. 10:00 (do śniadania)

WYŻYWIENIE: Posiłki serwowane.

A=26.06-28.08		
BAJKOWY LAS	**wyż.**	**Cena za 1 tydzień/os.**
Zakwaterowanie:		**A**
Domki murowane		
3, 4 i 5-os.	**2 x**	899
Domki drewniane		
4-os.	**2 x**	1150
Pokoje		
2 i 3-os.	**2 x**	899
dodatkowa os. w domku drewnianym: 880/tydzień/os.		
W cenie:	7 noclegów, wyżywienie 2 x dziennie	
Dopłata:	opłata klimatyczna, rowery (5/godz.), parking (5/doba)	
Dzieci:	**do lat 3 bez świadczeń:** opłata 140/tydzień **do lat 6 z ½ wyżywienia:** zniżka 100/tydzień	

BLISKO MORZA

MIELNO
VILLA STELLA SPA

POŁOŻENIE: 150 m od morza, nad brzegiem jez. Jamno. 30 m do placu zabaw i zewnętrznej siłowni.

WYPOSAŻENIE: Restauracja, kawiarnia, strefa SPA (sauna sucha i parowa, jacuzzi), wypożyczalnia rowerów i leżaków plażowych, ogrodzony parking. Internet WiFi.

POKOJE: **1, 2, 3-os.:** łazienka, TV, ręczniki, mała lodówka, zestaw plażowy, suszarka do włosów. Pokoje 1 i 2-os. posiadają balkony. Dostawka możliwa w pokojach 2 i 3-os. Czajniki ogólnodostępne.
od godz. 15:00 (od obiadokolacji)
do godz. 10:30 (do śniadania)

WYŻYWIENIE: Śniadania bufetowe, obiadokolacje serwowane (2 dania + deser). Napoje do posiłków w cenie.

A=14.04-26.06, 23.08-27.09; B=26.06-23.08			
VILLA STELLA SPA	**wyż.**	**Cena za 1 tydzień/os.**	
Pokój:		**A**	**B**
1-os.	2 x	1399	1850
2-os.		1050	1330
3-os.		1030	1180
W cenie:	7 noclegów, wyżywienie 2 x dziennie, 4 godziny w strefie SPA (jacuzzi, sauna sucha, łaźnia parowa), rowery		
Dopłata:	opłata klimatyczna, parking (10/doba), łóżeczko turystyczne (20/doba), zwierzę (30/doba)		
Dzieci:	**do lat 3 bez świadczeń:** gratis **do lat 10 (jako 3-cia os. w pok. 3-os.):** opłata 999/tydzień **do lat 10 (dostawka):** opłata 680/tydzień		

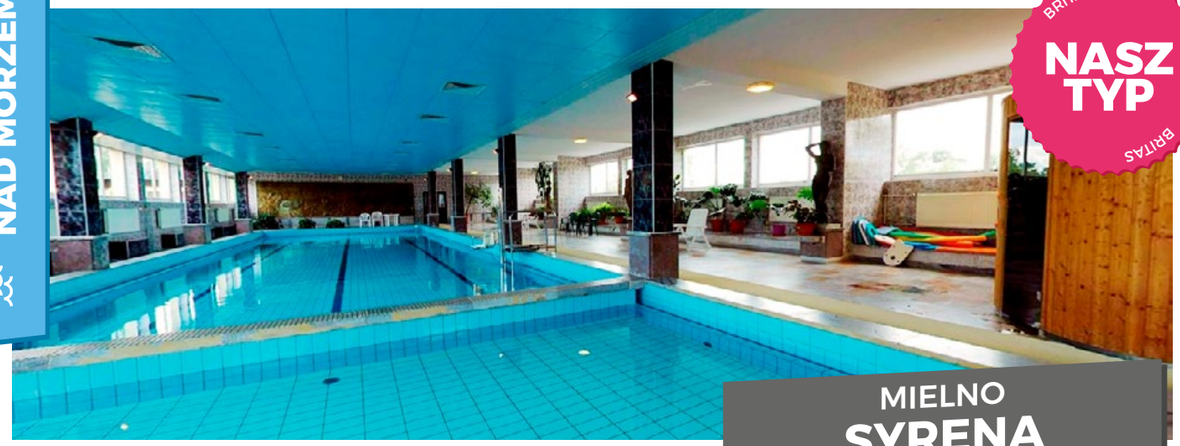

BRITAS NASZ TYP BRITAS

MIELNO SYRENA

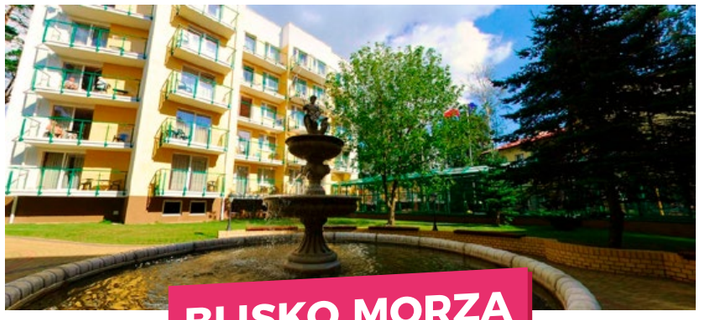

BLISKO MORZA

POŁOŻENIE: 30 m od plaży, centrum Mielna.

WYPOSAŻENIE: Kompleks składający się z 3 budynków (A, E i F). W głównym **bud. A** jest jadalnia, kawiarnia, kryty basen z brodzikiem dla dzieci, jacuzzi i kompleks saun. **Bud. F** połączony jest zadaszonym łącznikiem z bud. A. Dla dzieci plac i sala zabaw, sala TV (bajki, animacje letnie). Jest bilard, tenis stołowy, piłkarzyki, zewnętrzna siłownia, kije do Nordic Walking, monitorowany parking. Internet WiFi.

POKOJE: 1, 2, 3 i 4-os.: łazienka, TV, lodówka, czajnik, ręczniki, balkon (większość). Goście w **bud. A** mają „pod ręką" basen i jadalnię, ale pokoje w **bud. E i F** są bardziej komfortowe i wszystkie posiadają balkony.
od godz. 16:00 (od kolacji)
do godz. 10:00 (do śniadania)

WYŻYWIENIE: Śniadania i kolacje bufetowe, obiady serwowane.

A=29.04-26.06, 28.08-02.10; B=26.06-28.08				
SYRENA **Pokój:**	**wyż.**	**Cena za 1 tydzień/os.**		**Pokój z balkonem**
		A	**B**	
budynek A				
1-os.	**3 x**	1420	1699	+ 140/ tydzień/os.
2-os.		1150	1350	+ 140/ tydzień/os.
3-os.		1060	1350	+ 70/ tydzień/os.
budynek E				
2-os.	**3 x**	1199	1499	
3-os. studio		1130	1420	
4-os. studio		1060	1420	
budynek F				
1-os.	**3 x**	1499	1850	
2-os.		1199	1499	
3-os.		1130	1420	
W cenie:	7 noclegów, wyżywienie 3 x dziennie, basen, sauny, jacuzzi, gimnastyka w basenie z instruktorem, animacje dla dzieci (wakacje), wieczorki taneczne, Nordic Walking z instruktorem, parking			
Dopłata:	opłata klimatyczna, łóżeczko dziecięce (10/doba)			
Dzieci:	**do 1 roku bez świadczeń**: gratis **do 4 lat bez świadczeń:** opłata 300/tydzień **dzieci do lat 12:** zniżka 20%			

ŁAZY HOLIDAY CAMPING

POŁOŻENIE: 50 m od nadmorskiej plaży, na rozległym terenie (2,4 ha).

WYPOSAŻENIE: 2 restauracje, drink-bar, kompleks basenów (wodny plac zabaw dla dzieci ze zjeżdżalniami, armatkami wodnymi, 2 duże zjeżdżalnie, jacuzzi, basen rekreacyjny z przeciwprądem, brodziki dla dzieci), wypożyczalnia Nordic Walking, rowerów i gokartów, pralnia. Jest sauna, siłownia zewnętrzna, boiska sportowe, tenis stołowy, mini golf, parking. Dla dzieci klimatyzowany KIDS CLUB (basen kulkowy, gry, zabawki, wewnętrzny, 2-poziomowy plac zabaw, ścianka wspinaczkowa), 3 zewnętrzne place zabaw. Dla wszystkich gości atrakcyjny program animacji. Internet WiFi.

ZAKWATEROWANIE:
Domki holenderskie 4 i 6-os.: łazienka, aneks kuchenny (lodówka, kuchenka z piekarnikiem, czajnik), salon z TV, 2-3 sypialnie, parawan, stół przed domkiem, parasol słoneczny. **Domki LUX** mają większą powierzchnię, domki **Golden LUX** są największe, charakteryzują się nowoczesnym i eleganckim stylem.
od godz.16:00 (od obiadokolacji)
do godz.10:00 (do śniadania)

WYŻYWIENIE:
Śniadania i obiadokolacje bufetowe.
Dla dzieci do 15 lat dodatkowo lunch.

BLISKO MORZA

DLA RODZIN Z DZIEĆMI

A=28.08-19.09; B=06.06-26.06; C=26.06-03.07, 21.08-28.08; D=03.07-21.08					
HOLIDAY CAMPING **Domek:**	**wyż.**	**Cena za 1 tydzień/os.**			
		A	**B**	**C**	**D**
4-os.	**2 x +lunch**	999	1199	1550	1599
4-os. LUX		1099	1299	1699	1750
4-os. Golden LUX		1260	1499	1899	1950
6-os.		999	1160	1499	1550
6-os. LUX		1099	1220	1599	1650
6-os. Golden LUX		1199	1399	1750	1799
W cenie:	7 noclegów, wyżywienie 2 x dziennie, lunche dla dzieci do 15 lat, kompleks basenów, KIDS CLUB, animacje dla dzieci i dorosłych, Nordic Walking, parking (1 auto/domek)				
Dopłata:	opłata klimatyczna, łóżeczko dziecięce (25/doba), pralnia, ręczniki (30/pobyt/os.), dodatkowe miejsce parkingowe (30/doba)				
Dzieci:	**do lat 2 bez świadczeń:** gratis **do lat 9:** zniżka 100/tydzień				
Uwaga: Konieczność wpłacenia na miejscu kaucji w wysokości 300 PLN, która jest zwracana w dniu wyjazdu.					

DARŁÓWKO
HOTEL JAN

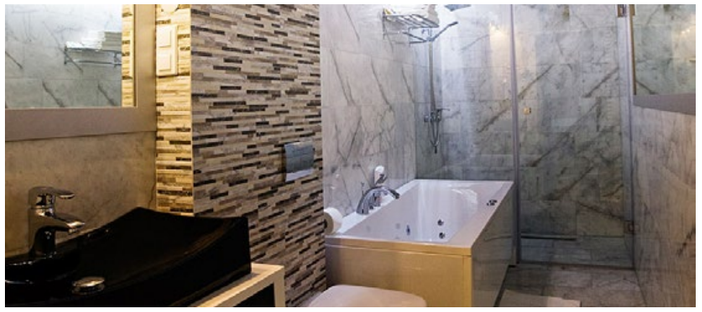

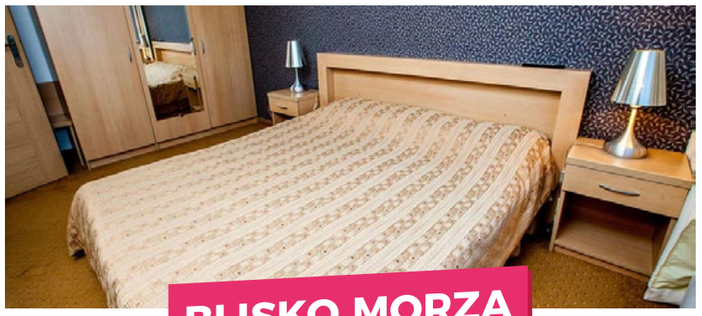

BLISKO MORZA

POŁOŻENIE: 50 m od morza, bezpośrednio przy Parku Wodnym.

WYPOSAŻENIE: Restauracja, bar, basen hotelowy, sauna, jacuzzi, kort tenisowy, wypożyczalnia rowerów, kręgielnia, bilard. Dla dzieci mini plac zabaw oraz wakacyjne animacje. Leżaki i parawany dostępne bezpłatnie w recepcji. Jest parking. Internet WiFi.

PARK WODNY: (w cenie pobytu; w pon. i wt. nieczynny; bezpośrednie wejście z hotelu): basen sportowy, rekreacyjny duży i mały, zewnętrzny, brodzik dla dzieci, dzika rzeka, zjeżdżalnie wodne. Sauny, grota solna, tężnia solankowa płatne dodatkowo.

POKOJE: 1, 2, 3-os., 2-os. LUX, 2-pokojowe studio 2-4-os., 2 pokojowe studio De Lux 2-4-os.: łazienka, TV, chłodziarka, ręczniki, suszarka do włosów, balkon (w części pokoi). Czajnik i szlafroki wyłącznie w pokojach LUX oraz typu studio.
Część pokoi 2 i 3-os. z sypialnią na antresoli. Istnieje możliwość dostawek.
od godz. 15:00 (od obiadokolacji)
do godz. 11:00 (do śniadania)

WYŻYWIENIE: Śniadania i obiadokolacje w formie bufetu.

A=01.04-01.06, 17.09-31.10; B=01.06-25.06, 01.09-17.09; C=25.06-01.09

HOTEL JAN Pokój:	wyż.	Ceny za 1 tydzień/os.		
		A	B	C
1-os.	2 x	1850	2050	2499
2 i 3-os.		1540	1730	2050
2-os. LUX		1920	2099	2360
2-4-os. studio		1730	1920	2170
2-4-os. studio De Lux		2120	2299	2499
W cenie:	7 noclegów, wyżywienie 2 x dziennie, basen hotelowy, sauna, jacuzzi, Park Wodny (oprócz kompleksu saun, groty solnej, tężni), tenis, wakacyjne animacje dla dzieci i dorosłych			
Dopłata:	opłata klimatyczna, parking (10/doba), bilard, kręgielnia, rowery, pobyt z psem (50/doba; po uzgodnieniu z recepcją), łóżeczko dziecięce (20/doba), sauny, grota solna, tężnia solankowa			
Dzieci:	**do 4 lat bez świadczeń:** gratis **do lat 8:** 799/tydzień **do lat 12:** 1099/tydzień			

BRITAS NASZ TYP BRITAS

JAROSŁAWIEC
PANORAMA MORSKA

POŁOŻENIE:
350 m od plaży, centrum miejscowości.

WYPOSAŻENIE: Eleganckie restauracje, ogromny kompleks basenów (kryte, letnie, rwąca rzeka, jacuzzi, sztuczna fala, zjeżdżalnie, basen dla dzieci), strefa Wellness (sauna fińska, saunarium, świat jacuzzi), kilka barów i kawiarni, siłownia, kort tenisowy, boiska sportowe, tenis stołowy, pralnia, parking. Dla dzieci atrakcyjne place zabaw, sala zabaw (z możliwością pozostawienia dziecka pod profesjonalną opieką), sala gier Playland. Wakacyjne animacje dla dzieci i dorosłych. Internet WiFi.

POKOJE: 2, 3 i 4-os. w budynku i **2 i 4-os.** w domkach: łazienka, TV, lodówka, czajnik, ręczniki, szlafroki, suszarka do włosów, balkon lub taras.
od godz. 16:00 (od kolacji)
do godz. 12:00 (do śniadania)

WYŻYWIENIE ALL INCLUSIVE: 3 posiłki dziennie w formie bardzo bogatego bufetu. Bez ograniczeń w godz. 10:00-24:00: lody, napoje ciepłe i inne, wybrane alkohole, bufet sałatkowy, przekąski, desery, tematyczne poczęstunki podczas codziennych imprez animacyjnych.

A=01.03-30.04, 03.05-16.05, 26.09-06.12; B=16.05-13.06, 05.09-26.09; C=13.06-27.06, 22.08-05.09; D=27.06-04.07, 15.08-22.08; E=04.07-15.08

PANORAMA MORSKA Pokój:	wyż.	Cena za 1 tydzień/os.				
		A	B	C	D	E
Pokoje w budynku						
2-os.	AI	1480	1899	2040	2220	2470
3-os.		1550	2040	2180	2360	2620
4-os.		1440	1840	1999	2180	2420
Pokoje w domkach						
2-os.	AI	1499	1899	2060	2230	2499
4-os.		1480	1899	2040	2220	2470
W cenie:	7 noclegów, wyżywienie All Inclusive, korzystanie z atrakcji Aquaparku, 2 x relaks w strefie Wellness, siłownia, aerobik, aqua aerobik, tenis, tenis stołowy, wakacyjne animacje					
Dopłata:	opłata klimatyczna, łóżeczko dziecięce (konieczność rezerwacji), pralnia, parking					
Dzieci:	**do lat 4 (wspólne spanie):** opłata 599/tydzień **do lat 8 (wspólne spanie):** opłata 1199/tydzień **do lat 15 (wspólne spanie):** opłata 1550/tydzień					

DLA RODZIN Z DZIEĆMI

BRITAS NASZ TYP BRITAS

USTKA HOTEL MORZE

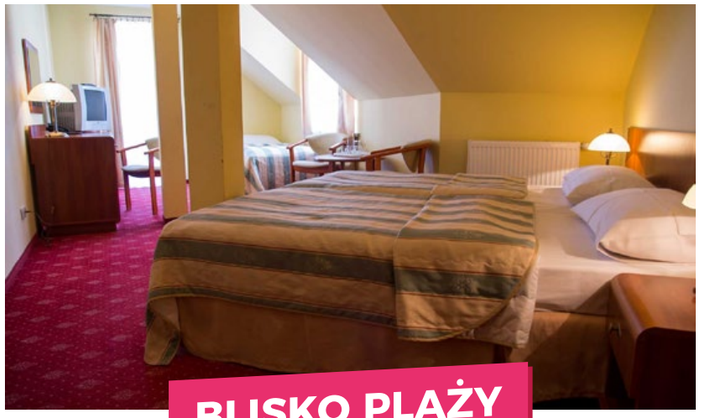

BLISKO PLAŻY

POŁOŻENIE: 3 budynki hotelowe zlokalizowane blisko siebie, 80 m od plaży, przy głównym bulwarze spacerowym.

WYPOSAŻENIE: **Budynek A** (średni standard), **budynek B** (wysoki standard), najnowszy **budynek C** (najwyższy standard). W budynku B znajduje się restauracja WENECJA z ogródkiem letnim. W budynku A sauna i jacuzzi. Jest pub, bilard, taras widokowy z miejscami do opalania i grillem. Dla dzieci sala zabaw. Płatny parking (konieczna rezerwacja). Internet WiFi.

POKOJE: **2, 3, 4-os., studia 3, 4-os.:** łazienka, TV, lodówka, ręczniki, suszarka do włosów, parawan. W budynkach B i C pokoje o wyższym standardzie posiadają dodatkowo balkon.
od godz. 15:00 (od obiadokolacji)
do godz. 12:00 (do śniadania)

WYŻYWIENIE: Śniadania i obiadokolacje w formie bogatego i urozmaiconego bufetu (przy małej ilości gości serwowane).

A=30.05-30.09		
HOTEL MORZE **Pokój:**	**wyż.**	**Cena za 1 tydzień/os.** **A**
Budynek A – średni standard		
2, 3, 4-os.	**2 x**	1299
studio 3, 4-os.		1299
Budynek B – podwyższony standard		
2, 3-os.	**2 x**	1499
Budynek C – wysoki standard		
2, 3-os.	**2 x**	1650
W cenie:	7 noclegów, wyżywienie 2 x dziennie, bilard, sauna + jacuzzi	
Dopłata:	opłata klimatyczna, parking (30/doba), pobyt ze zwierzęciem	
Dzieci:	**do lat 3 bez świadczeń:** gratis **do lat 7 (wspólne spanie):** zniżka 35 %	

BRITAS NASZ TYP BRITAS

USTKA HOTEL JANTAR

POŁOŻENIE: 250 m od morza.

WYPOSAŻENIE: W budynku hotelowym: elegancka restauracja, kryty basen z brodzikiem dla dzieci, jacuzzi, sauna sucha i parowa, sprzęt fitness (vacu, wibra, rollmasaż), Nordic Walking, tenis stołowy, rowery. Dla dzieci plac i sala zabaw oraz wakacyjne animacje. Internet WiFi w pokojach i miejscach ogólnodostępnych. Parking płatny (konieczna wcześniejsza rezerwacja).

POKOJE HOTELOWE: Bardzo komfortowe **2 i 3-os.** oraz **2-os. Lux** (dużo większe i nowsze): łazienka, TV-Sat, lodówka, suszarka do włosów, radio, ręczniki, sprzęt plażowy.

DOMKI DREWNIANE: Zadbane **2, 3, 4 i 5-os.:** łazienka, TV-Sat, radio, czajnik, sprzęt plażowy. Lodówka na życzenie (za opłatą). Możliwy pobyt ze zwierzęciem (za opłatą).
od godz. 16:00 (od obiadokolacji)
do godz. 11:00 (do śniadania)

WYŻYWIENIE: Śniadania i obiadokolacje (bufet szwedzki) oraz lunche dla dzieci do 12 lat. Napoje w cenie pobytu.

PAKIET ALL INCLUSIVE: Wyżywienie 3 x dziennie (bufet szwedzki), napoje bez ograniczeń w godz. 12:00-21:00 (napoje alkoholowe i niealkoholowe, kawa, herbata).

A=30.04-26.06, 28.08-23.10; B=26.06-28.08			
HOTEL JANTAR **Zakwaterowanie:**	**wyż.**	**Cena za 1 tydzień/os.** **A**	**B**
DOMKI			
2-os.	**2 x**	1450	1599
3, 4, 5-os.		1170	1399
POKOJE			
2-os.	**2 x**	1299	1999
2-os. Lux		1499	2299
3-os.		1199	1850
pakiet All Inclusive: +460/tydzień/os.			
W cenie:	7 noclegów, wyżywienie 2 x dziennie (lub All Inclusive), basen, jacuzzi, sauna sucha i parowa, rowery, Nordic Walking, animacje w sezonie B		
Dopłata:	opłata klimatyczna, pobyt z psem, lodówka w domku, parking		
Dzieci:	**do lat 3 bez świadczeń:** gratis **do lat 12 (przy 2 os. dorosłych):** zniżka 50 %		

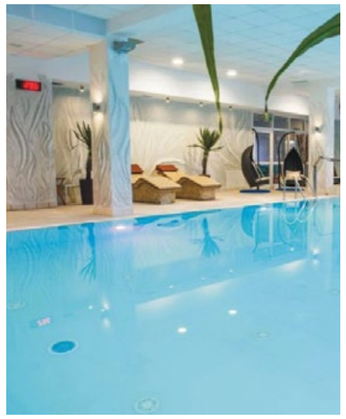

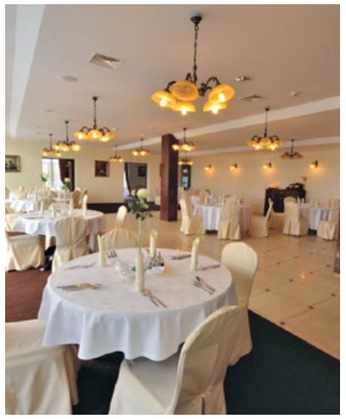

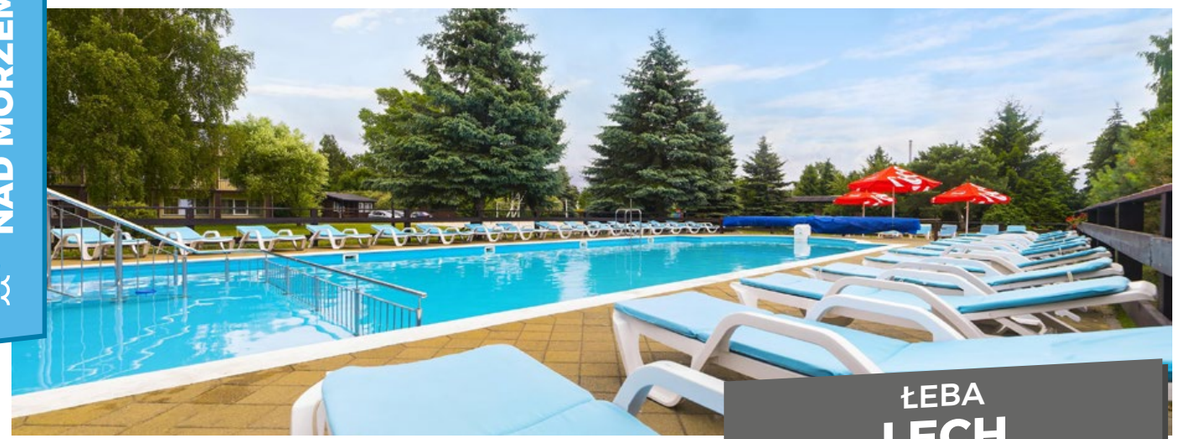

ŁEBA
LECH

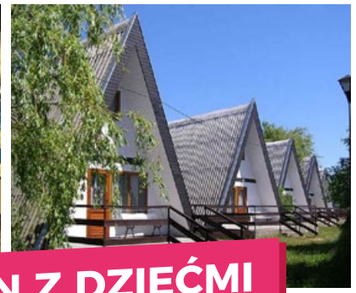

DLA RODZIN Z DZIEĆMI

POŁOŻENIE: 300 m od plaży.

WYPOSAŻENIE: Restauracja, basen letni z podgrzewaną wodą, kawiarnia, tenis stołowy, bilard, piłkarzyki, plac zabaw, bawialnia, miejsce na ognisko/grill, boiska sportowe, siłownia zewnętrzna, parking, wypożyczalnia rowerów, łódek i kajaków. Internet WiFi w wyznaczonych miejscach. Latem program animacyjny dla dzieci i dorosłych.

ZAKWATEROWANIE:
Pokoje 2, 3 i 4-os.: łazienka, TV, lodówka, czajnik.
Domki Brda (50 m²) **4-6-os.:** 2-piętrowe; salon (kanapa 2-os.), 2 sypialnie 2-os., TV, aneks kuchenny (kuchenka, zmywarka, lodówka, czajnik), łazienka, grill.
Domki Mikołajki 2-os. (1-pokojowe, 18 m²) i **3-4-os.** (2-pokojowe, 24 m²): łazienka, TV, lodówka.
Na wyposażeniu pokoi/domków ręczniki, suszarki i sprzęt plażowy.
od godz. 17:00 (od obiadokolacji/kolacji)
do godz. 10:00 (do śniadania)

WYŻYWIENIE: Śniadania, obiadokolacje i kolacje w formie bufetu szwedzkiego. Obiady serwowane. Menu dziecięce na bufecie śniadaniowym w okresie sezonu letniego.

REHABILITACJA: Wstępna konsultacja, 10 zabiegów/tydzień (ryczałt zabiegowy 280 zł). Konieczność dostarczenia informacji o stanie zdrowia od lekarza rodzinnego.

REHABILITACJA

A=18.04-26.06, 28.08-25.09; B=26.06-28.08			
LECH	**wyż.**	**Ceny za 1 tydzień/os.**	
Pokój:		**A**	**B**
1-os.	**2 x**	1499	1899
2-os.		1399	1599
3 i 4-os.		1370	1560
REHABILITACJA: +100/tydzień/os.			
Domek Brda:	**wyż. 2 x dziennie na tydzień**	**Cena za CAŁY DOMEK/tydzień**	
	dziecko <10 lat / **osoba >10 lat**		
4 i 5-os.	+370 / +500	2999	3399
6-os.		3599	4099
Domek Mikołajki:		**Cena za CAŁY DOMEK/tydzień**	
2-os.		1699	1799
3-os.		2499	2699
4-os.		2950	3199
dopłata do wyżywienia 3 x dziennie: +100/tydzień/os.			
W cenie:	7 noclegów, wyżywienie 2/3 x dziennie (dot. pokoi), basen, bawialnia, animacje dla dzieci i dorosłych,		
Dopłata:	opłata klimatyczna, parking (10/doba), grzejnik do domku (45/doba), pobyt ze zwierzęciem (25/doba), rowery, kajaki, łódki, łóżeczko dziecięce (20/doba)		
Dzieci:	**do lat 4 bez świadczeń (przy 2 os. pełnopłatnych):** opłata 140/tydzień **do lat 10:** zniżka 20% (pokoje)		

BRITAS NASZ TYP BRITAS

ŁEBA
ARENA SŁOŃCA

POŁOŻENIE: 600 m od plaży.

WYPOSAŻENIE: Budynek hotelowy, 4 pawilony letniskowe. Na miejscu restauracja, bilard, tenis stołowy, piłkarzyki, łaźnia parowa i duże jacuzzi. Dla dzieci kryty basen z wodnym placem zabaw, duże, atrakcyjne zewnętrzne place zabaw, bawialnia (100 m2, opiekunka dla dzieci > 4 lat) oraz fantastyczne animacje wakacyjne. Parking bezpłatny. Internet WiFi.

POKOJE: 2 i 3-os. oraz **2-pokojowe apartamenty 4-os.:** łazienka, TV, lodówka, balkon/taras, ręczniki, suszarka do włosów.
Istnieje możliwość dostawki.
od godz. 15:00 (od obiadokolacji)
do godz. 10:00 (do śniadania)

WYŻYWIENIE: Śniadania i obiadokolacje bufetowe. Dla dzieci do 6 lat zupka w godz. 13-14.

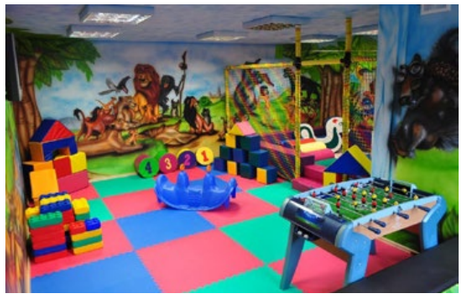

DLA RODZIN Z DZIEĆMI

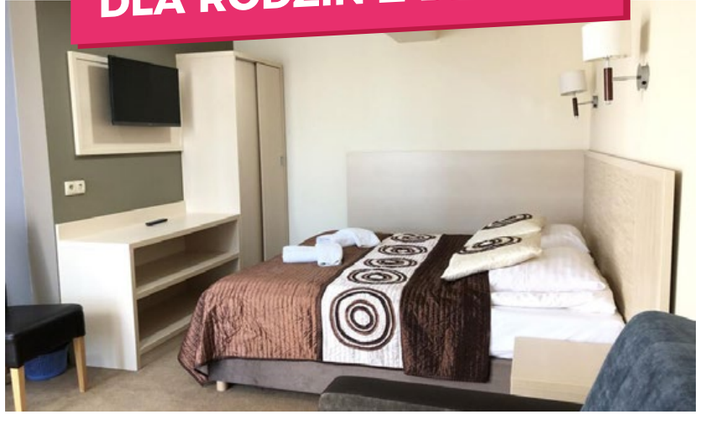

A=03.05-26.06, 29.08-10.10; B=21.08-29.08; C=26.06-21.08				
ARENA SŁOŃCA	**wyż.**	**Cena za 1 tydzień/os.**		
Pokój:		**A**	**B**	**C**
2-os.	**2 x**	1620	1799	2030
3-os.		1520	1730	1850
apart. 4-os.		1450	1650	1780
dostawka dla os. >16 lat: opłata 1430/tydzień				
W cenie:	7 noclegów, wyżywienie 2 x dziennie (+ zupka w porze lunchu dla dzieci < 6 lat), basen, jacuzzi, sauna, animacje, opieka animatorki dla dzieci > 4 lat, bilard, tenis stołowy, piłkarzyki, parking			
Dopłata:	opłata klimatyczna			
Dzieci:	**do lat 4 (dostawka):** gratis (max 1) **do lat 12 (dostawka):** opłata 1150/tydzień **do lat 16 (dostawka):** opłata 1260/tydzień			

ŁEBA
FREGATA

POŁOŻENIE: 600 m od plaży.

WYPOSAŻENIE: Jadalnia, kawiarnia, boisko do siatkówki i koszykówki, kort tenisowy, bilard, sala gier (tenis stołowy, cymbergaj, piłkarzyki, rzutki), miejsce na grilla. Dla dzieci plac i kącik zabaw. Jest parking. Internet WiFi.

POKOJE: **2, 3 i 4-os.:** łazienka, radio, czajnik, ręczniki. **Pokoje LUX** są większe, bardziej komfortowe, dodatkowo TV, lodówka i sprzęt plażowy.
od godz. 16:00 (od kolacji)
do godz. 10:00 (do śniadania)

WYŻYWIENIE: Śniadania w formie bufetu, reszta posiłków serwowana do stolika.

A=01.06-01.07, 24.08-30.09; B=01.07-24.08			
FREGATA	**wyż.**	**Cena za 1 tydzień/os.**	
Pokój:		**A**	**B**
2-os.	**3 x**	1050	1150
3-os.		950	1050
4-os.		920	1020
2-os. LUX		1150	1420
3-os. LUX		1050	1180
dostawka dla osoby dorosłej: 820/tydzień			
W cenie:	7 noclegów, wyżywienie 3 x dziennie, parking		
Dopłata:	opłata klimatyczna		
Dzieci:	**do lat 3 bez świadczeń:** gratis **do lat 13 z ½ wyżywienia:** 699/tydzień		

JASTRZĘBIA GÓRA
ZEW MORZA

POŁOŻENIE: 200 m od plaży.

WYPOSAŻENIE: Jadalnia, kryty basen z hydromasażem, jacuzzi, fitness, sauna sucha i parowa, zadaszona wiata na ognisko i grill, boiska sportowe, wypożyczalnia rowerów, kawiarnia, bilard, tenis stołowy, sala fitness, parking. Dla dzieci plac zabaw. Internet WiFi przy recepcji. Sprzęt plażowy, sportowy i gry planszowe do wypożyczenia w recepcji.

POKOJE: **2-os., 2-os. z balkonem, 3-os.** oraz **2-pokojowe studia 4-os.:** łazienka, TV, lodówka, ręczniki.
od godz. 15:00 (od obiadokolacji/kolacji)
do godz. 10:00 (do śniadania)

WYŻYWIENIE: Śniadania i kolacje bufetowe, pozostałe posiłki serwowane.

A=01.05-26.06, 28.08-30.11; B=26.06-17.07, 21.08-28.08; C=17.07-21.08				
ZEW MORZA	**wyż.**	**Cena za 1 tydzień/os.**		
Pokój:		**A**	**B**	**C**
2, 3 i 4-os.	**2 x**	1299	1299	1380
2-os. balkon		1420	1499	1580
dopłata do wyżywienia 3 x dziennie (w sezonie B i C): +175/tydzień/os.				
W cenie:	7 noclegów, wyżywienie 3 x dziennie **(sezon A),** 2 x dziennie **(sezon B i C),** korzystanie z kompleksu basenowo-saunowego w określonych godzinach, biesiada kaszubska, parking, opłata klimatyczna, WiFi			
Dzieci:	**do 1 roku bez świadczeń:** gratis **do lat 3 (dostawka, ½ wyż.):** zniżka 65 % **do lat 8 (dostawka, ½ wyż.):** zniżka 45 %			

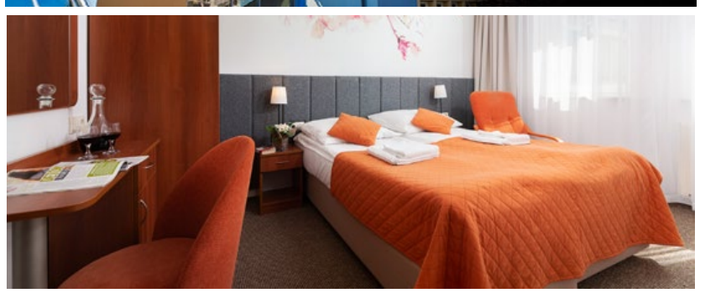

JASTRZĘBIA GÓRA
PRIMAVERA

DLA RODZIN Z DZIEĆMI

POŁOŻENIE: 100 m od morza.

WYPOSAŻENIE: Restauracja, Park Wodny (3 baseny kryte, brodzik, rwąca rzeka, zjeżdżalnie, jacuzzi) i Świat Saun, kręgielnia, rowery górskie, siłownia, boiska sportowe, tenis stołowy, kawiarnia, parking. Internet WiFi.

ZAKWATEROWANIE:
Pokoje 1, 2 i 3-os. oraz **2-pokojowe studia 4-os:** łazienka, TV, lodówka, ręczniki, suszarka do włosów, leżaki, balkon (znaczna większość).
Domki 4-os.: łazienka, 2 x TV, aneks kuchenny (lodówka, mikrofalówka, talerze, kubki, sztućce, czajnik), ręczniki, taras. W pokoju dziennym kanapa 2-os. i 2 pojedyncze tapczany, na piętrze 2 sypialnie (w tym 1 przejściowa).
W każdym pokoju możliwa 1 dostawka, w każdym domku maks. 4 dostawki.
od godz. 18:00 (od kolacji)
do godz. 10:00 (do śniadania)

WYŻYWIENIE: Wszystkie posiłki w postaci bogatego bufetu. W godz. 15:30-16:30 kawa, herbata, ciastka. W godz. 14:30-15:30 lody dla dzieci.

DZIECI: Place zabaw, mini-zoo, bawialnia z małpim gajem, zjeżdżalnia na krytym basenie, basen letni z atrakcjami wodnymi, gry planszowe, zajęcia animacyjne, warsztaty, teatrzyk, dyskoteki, poobiednie lody.

ROZRYWKA: Animacje dla całej rodziny, grillowanie przy muzyce, dyskoteki, koncerty, turnieje sportowe.

A=03.05-19.06, 28.08-30.10; B=19.06-26.06; C=26.06-10.07, 21.08-28.08; D=10.07-21.08					
PRIMAVERA	**wyż.**	**Cena za 1 tydzień/os.**			
Zakwaterowanie:		**A**	**B**	**C**	**D**
Pokój 1, 2, 3 i 4-os. studia	**3 x**	1599	1699	1899	2099
domek 4-os.		1550	1650	1750	2050
dostawka dla os. > 15 lat (domek): zniżka 10%					
W cenie:	7 noclegów, wyżywienie 3 x dziennie, Park Wodny, siłownia, tenis stołowy, dancingi, Aqua-aerobik, bogaty program animacyjny, parking; **dla dzieci:** basen letni„Kids Party", bawialnia, popołudniowe lody				
Dopłata:	opłata klimatyczna, łóżeczko dla małego dziecka, rowery, kręgielnia				
Dzieci:	**do lat 2 bez świadczeń:** opłata 350/tydzień **do lat 8 (dostawka):** zniżka 35 % (pokoje), 30 % (domki) **do lat 15 (dostawka):** zniżka 20 % (pokoje), 15 % (domki)				

BLISKO MORZA

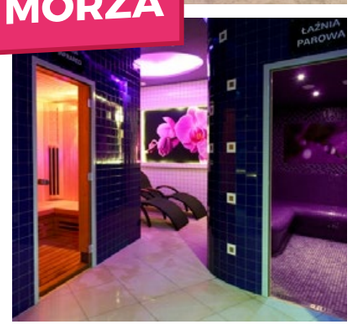

JASTRZĘBIA GÓRA
RESORT PAPAJ

BLISKO MORZA

DLA RODZIN Z DZIEĆMI

POŁOŻENIE: 100 m od plaży.

WYPOSAŻENIE: Restauracja, basen z brodzikiem dla dzieci, strefa saun, sala fitness, wypożyczalnia rowerów i kijków Nordic Walking. Dla dzieci sala zabaw. Jest parking i internet WiFi.

POKOJE: 2-os., 3-os. oraz **2-pokojowe studia 4-os.:** łazienka, TV, lodówka, czajnik, ręczniki, szlafroki, suszarka, sprzęt plażowy (leżaki i parawan).
od godz. 15:00 (od obiadokolacji)
do godz. 11:00 (do śniadania)

WYŻYWIENIE: Śniadania w formie bufetu, obiadokolacje serwowane do stolika.

DLA MAŁYCH DZIECI: Łóżeczka dziecięce z pościelą, wanienka, przewijak, krzesełko do karmienia, nocnik, nakładka toaletowa z podestem (konieczna wcześniejsza rezerwacja).

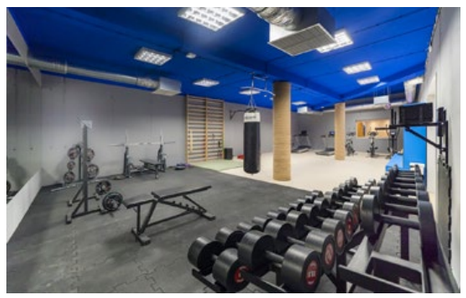

A=08.05-26.06, 04.09-30.09; B=26.06-03.07, 28.08-04.09; C=03.07-28.08

RESORT PAPAJ Pokój:	wyż.	Cena za 1 tydzień/os.		
		A	B	C
2 i 3-os.	2 x	1550	1699	1999
studio 4-os.		1550	1699	1999
W cenie:	7 noclegów, wyżywienie 2 x dziennie, basen, strefa saun, sala fitness, rowery, kijki Nordic Walking			
Dopłata:	opłata klimatyczna, pobyt z psem (35/doba), łóżeczko dziecięce (35/doba), parking			
Dzieci:	**do lat 3 bez świadczeń:** gratis **do lat 10:** zniżka 20 %			

BRITAS **NASZ TYP** BRITAS

CHŁAPOWO
STELLA RESORT

POŁOŻENIE: 400 m od morza.

WYPOSAŻENIE: Nowoczesny ośrodek wyposażony w restaurację, drink bar, strefę SPA (basen zewnętrzny i wewnętrzny, sauna, jacuzzi, grota solna), salę fitness, piłkarzyki oraz tenis stołowy. Dla najmłodszych plac i sala zabaw. Jest miejsce do grillowania, parking i internet WiFi.

POKOJE: Komfortowe **2, 3 i 4-os., 2-pokojowe apartamenty 4 os.,** oraz **3-pokojowe domki 4 os.:** łazienka, TV, lodówka, czajnik. Domki wyposażone dodatkowo w aneks kuchenny. Ręczniki i suszarka na wyposażeniu pokoi i apartamentów. Wszystkie pokoje z balkonami.
od godz. 15:00 (od obiadokolacji)
do godz. 10:00 (do śniadania)

WYŻYWIENIE:
Śniadania bufetowe oraz obiadokolacje.

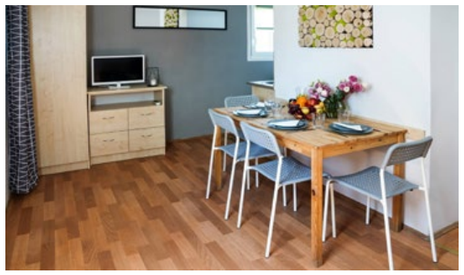

A=08.05-19.06, 12.09-30.09; B=19.06-03.07, 29.08-12.09; C=03.07-29.08

STELLA RESORT Pokój:	wyż.	Cena za 1 tydzień/os.		
		A	B	C
2-os.	2 x	1730	1999	2110
3-os.		1460	1799	1930
4-os.		1299	1699	1780
apart. 4-os.		1480	1760	1870
domek 4-os.		1250	1410	1550
W cenie:	7 noclegów, wyżywienie 2 x dziennie, basen zewnętrzny i wewnętrzny, jacuzzi, sauna, grota solna, parking			
Dopłata:	opłata klimatyczna, piłkarzyki, tenis stołowy			
Dzieci:	**do lat 3 bez świadczeń:** gratis **do lat 10 (dostawka):** 1170/tydzień (pokoje), 1030 (domki)			

WŁADYSŁAWOWO MALOVES

BLISKO MORZA

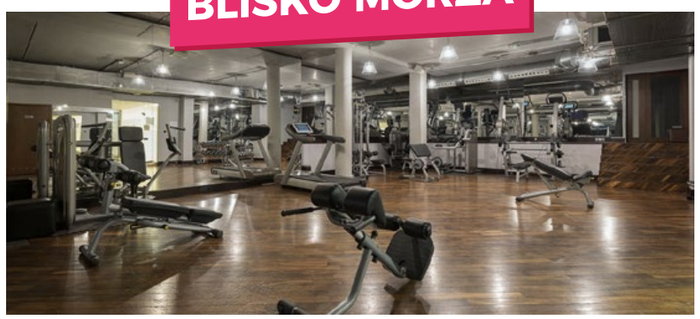

POŁOŻENIE: W pierwszej linii brzegowej, zaledwie 50 m od plaży, w sercu kurortu.

WYPOSAŻENIE: Elegancka restauracja z widokiem na morze, bar, kompleks basenów krytych, basen letni, sauna sucha, parowa, jacuzzi, solarium, siłownia, sala do gry w ricochet, wypożyczalnia kijów Nordic Walking, tenis stołowy, bilard. Dla dzieci sala zabaw. Parking. Internet WiFi.

POKOJE: Komfortowe **2-os.:** łazienka, TV, ręczniki, suszarka do włosów.
od godz. 15:00 (od obiadokolacji)
do godz. 11:00 (do śniadania)

WYŻYWIENIE:
Śniadania bufetowe oraz obiadokolacje.

A=22.06-31.08;		
MALOVES Pokój:	wyż.	Cena za 1 tydzień/os. A
2-os.	2 x	2350
dostawka dla os. dorosłej: 1499/tydzień		
W cenie:	7 noclegów, wyżywienie 2 x dziennie, baseny, strefa saun i jacuzzi (w godz. 15:00-21:00 wyłącznie dla os. dorosłych), siłownia, 1 h ricochet, 100 pln do wykorzystania w SPA, 1 x wodny zabieg	
Dopłata:	opłata klimatyczna, parking, łóżeczko dziecięce, ricochet	
Dzieci:	**do lat 3 bez świadczeń:** gratis **do lat 12 (dostawka):** 1199/tydzień	

WŁADYSŁAWOWO JASNY BRZEG

NASZ TYP BRITAS

POŁOŻENIE: 450 m od morza, centrum kurortu.

WYPOSAŻENIE: Restauracja, pub, dla dzieci plac i sala zabaw oraz wakacyjne animacje. Jest parking. Internet WiFi.

POKOJE: Komfortowe **2, 3 i 4-os.:** łazienka, TV, ręczniki, lodówka, czajnik, parawan, koc plażowy. **Pokoje LUX** bardziej eleganckie, wszystkie z balkonem lub tarasem.
od godz. 15:00 (od obiadokolacji)
do godz. 10:00 (do śniadania)

WYŻYWIENIE: Śniadania w formie bufetu szwedzkiego, obiadokolacje bufetowe lub serwowane (w zależności od ilości osób w ośrodku).

A=01.09-30.09; B=01.06-21.06; C=21.06-07.07, 16.08-31.08; D=07.07-16.08					
JASNY BRZEG Pokój:	wyż.	Cena za 1 tydzień/os.			
		A	B	C	D
2-os.	2 x	930	1020	1120	1280
3-os.		880	980	1099	1170
2-os. LUX		1240	1299	1460	1560
3-os. LUX		1099	1150	1250	1430
4-os. LUX		1040	1060	1150	1299
W cenie:	7 noclegów, wyżywienie 2 x dziennie				
Dopłata:	opłata klimatyczna, parking (20/doba), łóżeczko dla dziecko (30/doba)				
Dzieci:	**do lat 4 bez świadczeń:** gratis **do lat 10 (dostawka):** 850/tydzień				

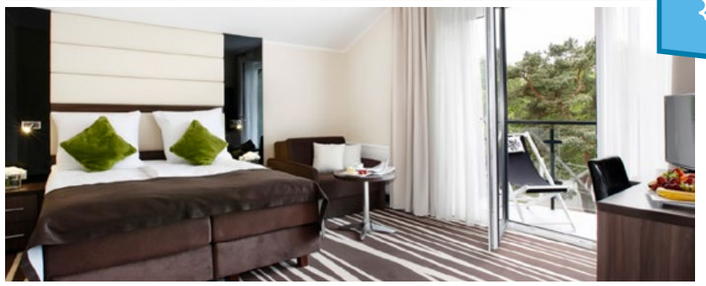

WŁADYSŁAWOWO JESSICA

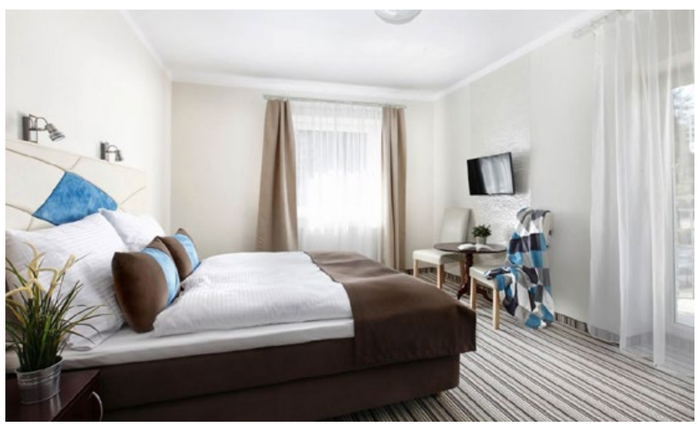

POŁOŻENIE: 200 m od morza, centrum kurortu.

WYPOSAŻENIE: Restauracja, dla dzieci plac i sala zabaw. Zadaszona altana z miejscem i sprzętem do grillowania. Jest parking. Internet WiFi.

POKOJE: Komfortowe **1, 2, 3 i 4-os.** oraz **2-pokojowe studia 3-4-os.:** łazienka, TV, ręczniki, czajnik, parawan, koc plażowy. Studia wyposażone dodatkowo w lodówki. Większość pokoi z balkonem, albo tarasem.
od godz. 15:00 (od obiadokolacji)
do godz. 10:00 (do śniadania)

WYŻYWIENIE: Śniadania w formie bufetu szwedzkiego, obiadokolacje serwowane.

A=01.06-19.06, 04.09-30.09; B=19.06-03.07, 21.08-04.09; C=03.07-21.08				
JESSICA Pokój:	wyż.	Cena za 1 tydzień/os.		
		A	B	C
1-os.	2 x	1350	1499	1599
2-os.		1160	1230	1299
3-os.		1130	1199	1270
4-os.		1020	1099	1150
3-os. studio		1220	1320	1370
4-os. studio		1130	1160	1260
W cenie:	7 noclegów, wyżywienie 2 x dziennie			
Dopłata:	opłata klimatyczna, parking (10/doba), łóżeczko dziecięce (30/doba)			
Dzieci:	**do lat 4 bez świadczeń:** gratis **do lat 10:** zniżka 180/tydzień			

JASTARNIA DUNA

POŁOŻENIE: 250 m od nadmorskiej plaży.

WYPOSAŻENIE: Restauracja, kawiarnia, strefa rekreacyjna (basen, sauna parowa i sucha, jacuzzi, czynne w godz. 13:30-20:00), winda, zadaszone miejsce do grillowania, bilard, tenis stołowy, kort tenisowy. Dla dzieci plac zabaw i sala zabaw. Jest parking. Internet WiFi.

POKOJE: 2, 3 i 4-os.: łazienka, TV, ręczniki.
od godz. 16:00 (od obiadokolacji)
do godz. 10:00 (do śniadania)

WYŻYWIENIE:
Śniadania bufetowe oraz obiadokolacje.

A=03.05-26.06, 04.09-30.09; B=26.06-04.09			
DUNA **Pokój:**	**wyż.**	**Cena za 1 tydzień/os.**	
		A	**B**
2-os.	**2 x**	1550	1880
3-os.		1420	1580
4-os.		1280	1530
dostawka dla os. dorosłej: 1199/tydzień			
W cenie:	7 noclegów, wyżywienie 2 x dziennie, basen, sauny, jacuzzi		
Dopłata:	opłata klimatyczna, kort tenisowy, parking		
Dzieci:	**do lat 3 bez świadczeń:** gratis **do lat 7 przy co najmniej 2 os. pełnopłatnych:** 899/tydzień		

JASTARNIA DRAGA

POŁOŻENIE:
60 m od brzegu Zatoki Puckiej, 500 m do morza.

WYPOSAŻENIE: Obiekt położony nad brzegiem Zatoki Puckiej z restauracją i parkingiem. Dla najmłodszych plac zabaw. Jest Internet Wi-Fi. Pobyt z psem możliwy tylko w domkach.

ZAKWATEROWANIE:
Pokoje 2, 3 i 4-os.: łazienka, TV, lodówka, czajnik, sprzęt plażowy.
Domki 3-4-os. (2-pokojowe): łazienka, TV, aneks kuchenny, czajnik, lodówka.
od godz. 15:00 (od obiadokolacji)
do godz. 10:00 (do śniadania)

WYŻYWIENIE: Śniadania w formie bufetu, obiadokolacje serwowane do stolika. Jest możliwość dokupienia obiadu.

A=06.06-26.06, 28.08-31.10; B=26.06-28.08			
DRAGA **Zakwaterowanie:**	**wyż.**	**Ceny za 1 tydzień/os.**	
		A	**B**
Pokoje:			
2-os.	**2 x**	1060	1250
3-os.		999	1150
4-os.		999	1099
Domki:			
3-os.	**2 x**	1150	1320
4-os.		1050	1150
dopłata do wyżywienia 3 x dziennie: 140/tydzień/os.			
W cenie:	7 noclegów, wyżywienie 2/3 x dziennie, WiFi, parking, pobyt z psem		
Dopłata:	opłata klimatyczna		
Dzieci:	**do lat 9 (½ wyżywienia):** zniżka 140/tydzień		

HEL KASZUB-KORONA

POŁOŻENIE:
250 m od brzegu Zatoki Puckiej i ok. 700 m od morza.

WYPOSAŻENIE: 2 budynki mieszkalne. Jest ogrodzony parking, ogród z miejscem do grillowania. Internet WiFi.

POKOJE: Komfortowe **2-os.:** łazienka, TV, naczynia, lodówka, sprzęt plażowy. Są też 2 rodzaje **apartamentów** (**Mały 4-os.:** 2-poziomowy, aneks kuchenny z jadalnią, u góry sypialnia; **Duży 4 i 5-os.:** aneks kuchenny, pokój dzienny z możliwością spania, sypialnia).
od godz. 13:00 (od obiadu)
do godz. 10:00 (do śniadania)

WYŻYWIENIE: W sąsiednim obiekcie (ok. 300 m) 3 lub 2 x dziennie (śniadanie + obiad).

A=08.05-26.06, 04.09-30.09; B=26.06-04.09			
KASZUB/KORONA **Pokój:**	**Wyż.**	**Cena za 1 tydzień/os.**	
		A	**B**
2-os.	**2 x**	1130	1199
2-os. z balkonem		1299	1380
apart. Mały 4-os.		999	1050
apart. Duży 4-os.		1030	1099
apart. Duży 5-os.		950	999
dopłata do wyż. 3 x dziennie: +160/tydzień/os.			
W cenie:	7 noclegów, wyżywienie 2/3 x dziennie, internet, parking		
Dopłata:	opłata klimatyczna		
Dzieci:	**do lat 3 bez świadczeń:** opłata 140/tydzień **do lat 12 z ½ wyżywienia:** zniżka 140/tydzień (wyż. 2 x dziennie) lub 210/tydzień (wyż. 3 x dziennie)		

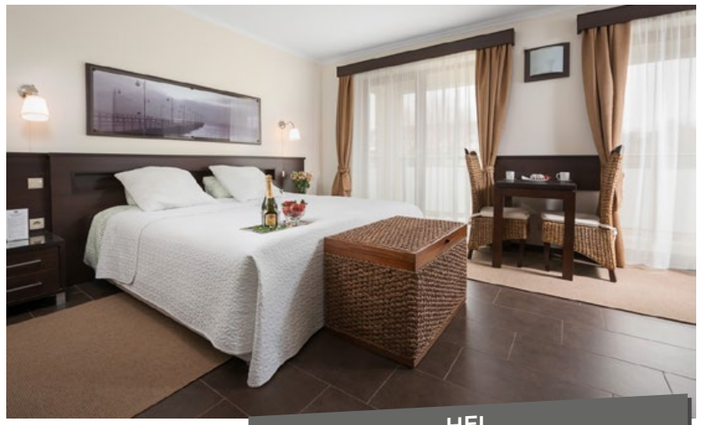

HEL WILLA STERNIK

POŁOŻENIE: 300 m od brzegu Zatoki Puckiej i ok. 700 m od morza.

WYPOSAŻENIE: W pełni wyposażony aneks kuchenny (kuchenka, lodówka, mikrofalówka, czajnik, naczynia). Parking bezpłatny. WiFi.

POKOJE: 2, 3 i 4-os. oraz **apartament 4-os.:** łazienka, TV, lodówka, ręczniki, czajnik, komplet naczyń. Część pokoi z balkonem.
od godz. 14:00 (od obiadu)
do godz. 10:00 (do śniadania)

WYŻYWIENIE: W sąsiednim obiekcie (ok. 350 m) 3 lub 2 x dziennie (śniadanie + obiad).

A=06.05-30.09		
WILLA STERNIK **Pokój:**	**wyż.**	**Cena za 1 tydzień/os.**
		A
2-os.	**2 x**	1230
2-os. z balkonem		1350
3-os.		1230
4-os.		1070
apart. 4-os.		1150
dopłata do wyż. 3 x dziennie: +160/tydzień/os.		
W cenie:	7 noclegów, wyżywienie 2/3 x dziennie, internet, parking	
Dopłata:	opłata klimatyczna, łóżeczko (20/doba)	
Dzieci:	**do lat 12 z ½ wyżywienia:** zniżka 140/tydzień (wyż. 2 x dziennie) lub 210/tydzień (wyż. 3 x dziennie)	

BRITAS NASZ TYP BRITAS

BLISKO MORZA

GDAŃSK
VILLA PASCAL

POŁOŻENIE: 50 m od plaży, spokojna dzielnica - Gdańsk Brzeźno. 7 km od gdańskiej starówki i 5 km od sopockiego molo.

WYPOSAŻENIE: Wysoki standard. Jest restauracja, bar, sauna, dozorowany parking. Internet WiFi.

POKOJE: Komfortowe **1, 2, 3 i 4-os.:** łazienka, TV, ręczniki, telefon.
od godz. 15:00 (od obiadokolacji)
do godz. 11:00 (do śniadania)

WYŻYWIENIE: Śniadania bufetowe, obiadokolacje podawane do stołów.

A=08.05-12.06, 04.09-30.09; B=12.06-04.09			
VILLA PASCAL	**wyż.**	**Cena za 1 tydzień/os.**	
Pokój:		**A**	**B**
1-os.	**2 x**	1650	2050
2-os.		1299	1450
3-os.		1199	1350
4-os.		1099	1280
W cenie:	7 noclegów, wyżywienie 2 x dziennie, parking		
Dopłata:	opłata klimatyczna, pobyt ze zwierzęciem (50/doba), sauna		
Dzieci:	**do lat 4 bez świadczeń:** gratis		

GDAŃSK
RZEMIEŚLNIK

POŁOŻENIE: 50 m od plaży, Gdańsk Jelitkowo. 8 km od gdańskiej starówki i 3,5 km od sopockiego molo.

WYPOSAŻENIE: Przestronna jadalnia, bilard, miejsce do grillowania, kącik zabaw, plac zabaw.

POKOJE: **1, 2 i 3-os.:** łazienka, TV, czajnik, ręczniki, leżaki. Większość pokoi z balkonem.
od godz. 16:00 (od kolacji)
do godz. 11:00 (do śniadania)

WYŻYWIENIE: Śniadania i kolacje bufetowe, obiady serwowane. Możliwy też wariant wyżywienia 2 x dziennie (śniadania bufetowe i serwowane obiadokolacje).

A=08.05-30.09		
RZEMIEŚLNIK	**wyż.**	**Cena za 1 tydzień/os.**
Pokój:		**A**
1-os.	**2/3 x**	1699
2 i 3-os.		1399
W cenie:	7 noclegów, wyżywienie 2/3 x dziennie (do wyboru)	
Dopłata:	opłata klimatyczna, parking (100/tydzień), bilard	
Dzieci:	**do lat 3 bez świadczeń:** gratis **do lat 10 z ½ wyżywienia:** zniżka 50 %	

BLISKO MORZA

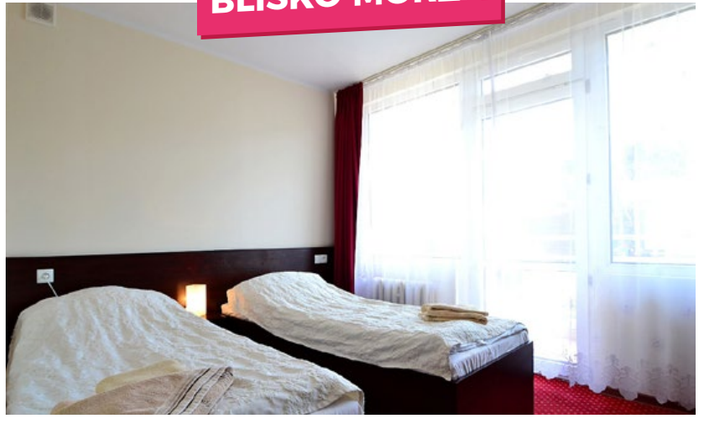

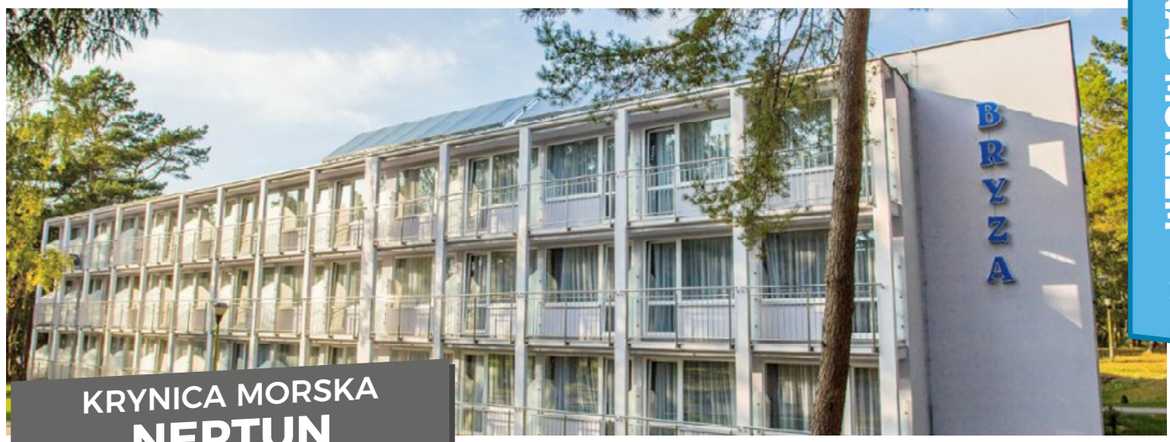

KRYNICA MORSKA
NEPTUN

POŁOŻENIE: 150 m od morza.

WYPOSAŻENIE: Ośrodek z windą po generalnym remoncie. Jest jadalnia, kawiarnia z dyskoteką, boiska sportowe (siatkówka, koszykówka, piłka nożna), korty tenisowe, tenis stołowy, siłownia zewnętrzna, wypożyczalnia rowerów. Dla dzieci plac i salki zabaw. Internet WiFi. Parking.

ZAKWATEROWANIE:
Pokoje 2, 3-os.: łazienka, TV, balkon, lodówka, ręczniki.
Murowane, parterowe **domki 3-os.:** pokój dzienny z sofą i TV, sypialnia 2-os., lodówka, czajnik, taras, ręczniki.
od godz. 17:00 (od kolacji)
do godz. 10:00 (do śniadania)

WYŻYWIENIE: W sezonie A: śniadania, obiady i kolacje bufetowe. W sezonie B i C: śniadania i obiadokolacje w formie bufetu.

A=22.05-26.06, 28.08-25.09; B=26.06-17.07, 07.08-28.08; C=17.07-07.08				
NEPTUN	**wyż.**	**Cena za 1 tydzień/os.**		
Zakwaterowanie:		**A**	**B**	**C**
POKOJE				
2, 3-os.	**2/3 x**	1350	1599	1650
DOMKI				
3-os.	**2/3 x**	1399	1830	1830
dostawka w pokoju (wspólne spanie) dla os. > 14 lat: zniżka 20 %				
W cenie:	7 noclegów, wyżywienie 2 x dziennie (sezon B i C) lub 3 x dziennie (sezon A)			
Dopłata:	opłata klimatyczna, parking (20/doba)			
Dzieci (pokoje):	**do lat 3 bez świadczeń:** opłata 140/tydzień **do lat 3 z ½ wyżywienia:** opłata 280/tydzień **do lat 14 (dostawka/wspólne spanie):** opłata 560/tydzień **do lat 14 (regularne łóżko):** zniżka 20 %			

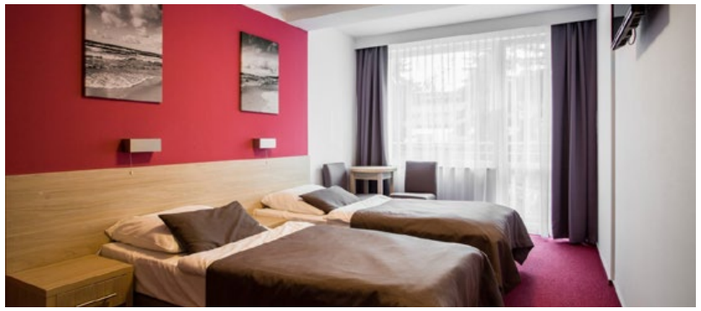

DLA RODZIN Z DZIEĆMI

BRITAS NASZ TYP BRITAS

ŚWIERADÓW ZDRÓJ
HOTEL BUCZYŃSKI

REHABILITACJA

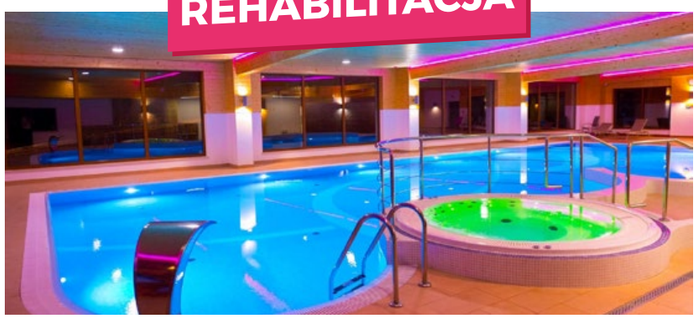

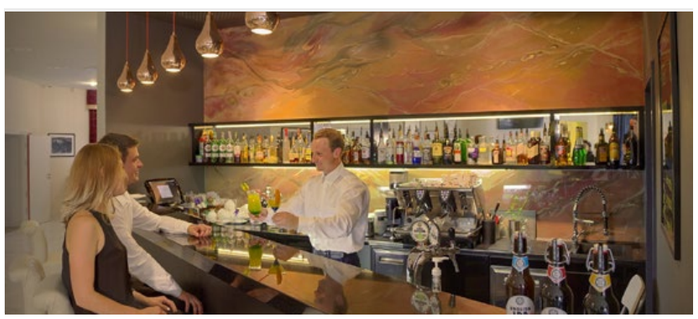

POŁOŻENIE: W centrum uzdrowiska, przy Domu Zdrojowym.

WYPOSAŻENIE: Hotel 4*, restauracja, strefa Wellness (basen, jacuzzi, sauny), sala fitness, kawiarnia, drink bar. Dla dzieci plac zabaw i pokój zabaw (bilard, piłkarzyki, tenis stołowy). Parking monitorowany. Internet WiFi.

POKOJE: 1, 2-os.: łazienka, TV, lodówka, ręczniki, suszarka do włosów, balkon, klimatyzacja. **Pokoje LUX** są znacznie większe i posiadają czajnik. **Pokoje suite** największe (łoże małżeńskie + kanapa), z widokiem na góry.
od godz. 14:00 (od obiadokolacji)
do godz. 11:00 (do śniadania)

WYŻYWIENIE: Bardzo boagate i urozmaicone śniadania i obiadokolacje bufetowe.

KURACJA I (do wyboru):
Pakiet Tygodniowy (10 zabiegów), **Tydzień Kręgosłupa** (2 x masaż kręgosłupa, 2 x gimnastyka, 2 x aquafitness, 4 x zabieg fizykalny), **Tydzień Aktywny** (4 x aquafitness, 2 x masaż relaksacyjny, 2 x masaż na łóżku wodnym, 2 x kąpiel borowinowa/perełkowa, 1 x sauna).

KURACJA II (do wyboru):
Tydzień Intensywny (15 zabiegów), **Drogi Oddechowe** (5 x inhalacja, 2 x masaż częściowy, 3 x kąpiel kwasowęglowa, 2 x magnetoterapia, 2 x gimnastyka).

A=03.05-19.12				
HOTEL BUCZYŃSKI	**wyż.**	**Cena za 1 tydzień/os.**	**Kuracja**	
Pokój:		**A**	**I**	**II**
1-os.	**2 x**	1999	+350	+450
2-os.		1580		
2-os. LUX		1730		
2-os. Suite		1899		
dostawka: 1399/tydzień/os.				
W cenie:	7 noclegów, wyżywienie 2 x dziennie, basen, jacuzzi, sauna, siłownia			
Dopłata:	opłata klimatyczna, parking (100/tydzień), bilard, piłkarzyki			
Dzieci:	**do lat 3 bez świadczeń:** gratis **do lat 12 (przy 2 os. pełnopłatnych):** 650/tydzień **do lat 12 (przy 1 os. pełnopłatnej):** zniżka 20 %			

ŚWIERADÓW ZDRÓJ
MAGNOLIA

POŁOŻENIE: W samym sercu uzdrowiska.

WYPOSAŻENIE: 2 budynki kompleksu, w każdym: jadalnia, basen kryty, basen solankowy, grota solna, baza zabiegowa, parking. Internet WiFi.

POKOJE: 1, 2 i 3-os.: łazienka, TV, radio, ręczniki. Na życzenie suszarka do włosów, żelazko. Szlafrok za opłatą. Czajniki ogólnodostępne.
od godz. 12:00 (od obiadokolacji)
do godz. 10:00 (do śniadania)

WYŻYWIENIE: Śniadania bufetowe, obiadokolacje serwowane do stołów (wybór spośród 3 propozycji). Możliwość dokupienia 3-ciego posiłku.

REHABILITACJA: 15 zabiegów / tydzień.

A=09.05-03.10		
MAGNOLIA 1 i 3	**wyż.**	**Cena za 1 tydzień/os.**
Pokój:		**A**
1-os.	**2 x**	1340
2 i 3-os.		1130
dopłata do wyżywienia 3 x dziennie: +200/tydzień		
W cenie:	7 noclegów, wyżywienie 2/3 x dziennie, basen kryty, 15 zabiegów, jaskinia solna (3 x 45 min.), basen solankowy (3 x 30 min.), parking niestrzeżony, pobyt ze zwierzęciem	
Dopłata:	opłata klimatyczna, szlafrok	
Dzieci:	**do lat 4 bez świadczeń:** gratis **do lat 12 (dostawka, bez zabiegów):** zniżka 50 % **do lat 16 (dostawka, bez zabiegów):** zniżka 25 %	

BRITAS NASZ TYP BRITAS

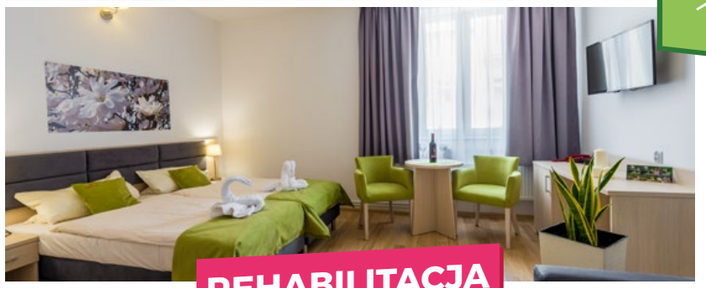

REHABILITACJA

ŚWIERADÓW ZDRÓJ
HOTEL KRYSZTAŁ

REHABILITACJA

POŁOŻENIE: 500 m od Domu Zdrojowego.

WYPOSAŻENIE: Restauracja, basen kryty, basen solankowy, grota solna, baza zabiegowa, parking. Internet WiFi.

POKOJE: 1, 2 i 3-os.: łazienka, TV, radio, ręczniki. Na życzenie suszarka do włosów, żelazko. Szlafrok za opłatą. Czajniki ogólnodostępne.
od godz. 14:00 (od obiadokolacji)
do godz. 10:00 (do śniadania)

WYŻYWIENIE: Śniadania bufetowe, obiadokolacje serwowane do stołów (wybór spośród 3 propozycji). Możliwość dokupienia 3-ciego posiłku.

REHABILITACJA: 15 zabiegów/tydzień.

A=09.05-03.10		
HOTEL KRYSZTAŁ	**wyż.**	**Cena za 1 tydzień/os.**
Pokój:		**A**
1-os.	**2 x**	1199
2-3-os.		999
dopłata do wyżywienia 3 x dziennie: +200/tydzień		
W cenie:	7 noclegów, wyżywienie 2/3 x dziennie, basen kryty, 15 zabiegów, jaskinia solna (3 x 45 min.), basen solankowy (3 x 30 min.), wieczorek taneczny, parking niestrzeżony	
Dopłata:	opłata klimatyczna, szlafrok	
Dzieci:	**do lat 4 bez świadczeń:** gratis **do lat 12 (dostawka, bez zabiegów):** zniżka 50 % **do lat 16 (dostawka, bez zabiegów):** zniżka 25 %	

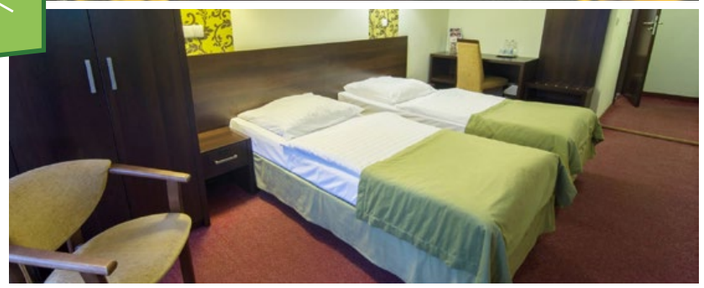

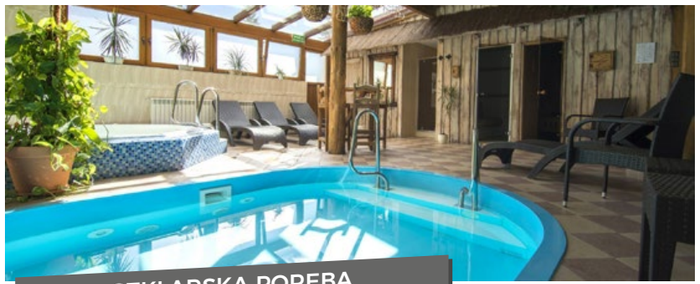

SZKLARSKA PORĘBA
HOTEL POD SZRENICĄ

POŁOŻENIE: 300 m od dolnej stacji wyciągu na Szrenicę, 300 m od centrum kurortu.

WYPOSAŻENIE: Restauracja, mini Spa (brodzik dla dzieci, sauna sucha i parowa, jacuzzi), kącik zabaw dla dzieci, parking. Internet WiFi.

POKOJE: **1 i 2-os.** z możliwością dostawki: łazienka, TV, ręczniki, suszarka do włosów. Większość pokoi z balkonem.
od godz. 15:00 (od obiadokolacji)
do godz. 11:00 (do śniadania)

WYŻYWIENIE: Śniadania bufetowe i serwowane obiadokolacje.

A=03.06-30.09		
HOTEL POD SZRENICĄ	**wyż.**	**Cena za 1 tydzień/os.**
Pokój:		**A**
1-os.	**2 x**	1250
2-os.		1150
W cenie:	7 noclegów, wyż. 2 x dziennie, korzystanie z mini SPA (16-22), biesiada grillowa (w ramach 1 obiadokolacji), kręgielnia (1h/tydzień)	
Dopłata:	opłata klimatyczna, pobyt z psem, parking	
Dzieci:	**do lat 3 bez świadczeń:** gratis **do lat 12 (dostawka, ½ wyżywienia):** 899/tydzień	

SZKLARSKA PORĘBA
JURAL

POŁOŻENIE: Przy kolei linowej na Szrenicę.

WYPOSAŻENIE: Jadalnia, piłkarzyki, tenis stołowy, aneks kuchenny z lodówką i czajnikiem, parking. Dla dzieci bawialnia i plac zabaw. Internet WiFi.

POKOJE: **2-5-os.:** łazienka, TV, ręczniki, szklanki, balkon (większość).
od godz. 15:00 (od obiadokolacji)
do godz. 10:00 (do śniadania)

WYŻYWIENIE: Śniadania bufetowe, serwowane obiadokolacje.

WYCIECZKA AUTOKAROWA: (dot. pokoi 2-os.): wycieczka 8-os. busem z przewodnikiem (do wyboru: Praga, Czeski Raj, Kutna Hora, Skalne Miasto, Drezno).

PAKIET RODZINNY (dot. pokoi 3-5-os.): 2-godzinny bilet do Term Cieplickich dla całej rodziny, Zestaw Małego Odkrywcy do rodzinnej gry terenowej.

A=22.06-28.09			
JURAL	**wyż.**	**Cena za 1 tydzień/os.**	
Pokój:		**bez wycieczki**	**z wycieczką**
2-os.	**2 x**	1080	1199
Pokój:	**wyż.**	**Cena za 1 tydzień/os. z pakietem rodzinnym**	
3-os.	**2 x**	1080	
4-os.		999	
5-os.		940	
W cenie:	7 noclegów, wyż. 2 x dziennie, wycieczka autokarowa (w opcji pobyt z wycieczką – dot. pokoi 2-os.), pakiet rodzinny (dot. pokoi 3-5 os.), parking		
Dopłata:	opłata klimatyczna, pobyt z psem		
Dzieci:	**do lat 2 bez świadczeń:** gratis **do 12 lat:** zniżka 25 % (przy 2 os. pełnopłatnych w pokojach 3-5 os.)		

BRITAS NASZ TYP BRITAS

SZKLARSKA PORĘBA
HOTEL KRYSZTAŁ

POŁOŻENIE: W sercu Szklarskiej Poręby.

WYPOSAŻENIE: Komfortowy hotel 4* dysponuje elegancką restauracją, krytym, 15-metrowym basenem z brodzikiem dla dzieci, jacuzzi. Są 3 rodzaje saun (sauna sucha, łaźnia rzymska, laconium), jest pub, kręgielnia, bilard, kącik zabaw dla dzieci. Parking płatny (ew. okoliczne, ogólnodostępne parkingi bezpłatne). Internet WiFi.

POKOJE: Stylowe i przestronne **1 i 2-os.:** łazienka, TV, lodówka, ręczniki, szlafroki, suszarka do włosów, klimatyzacja.
od godz. 15:00 (od obiadokolacji)
do godz. 11:00 (do śniadania)

WYŻYWIENIE: Śniadania i obiadokolacje w formie bogatego bufetu.

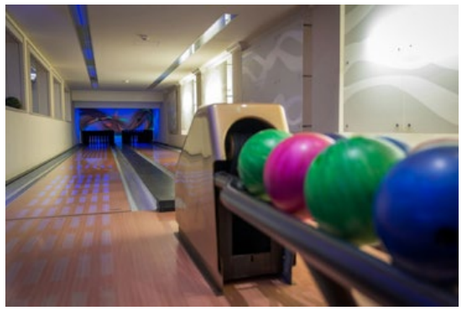

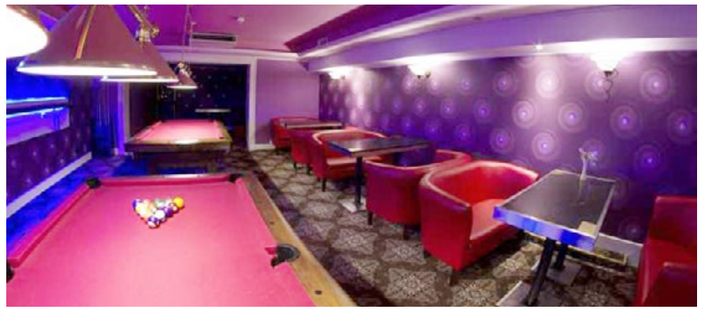

A=29.03-25.06, 29.08-20.12; B=25.06-29.08			
HOTEL KRYSZTAŁ	**wyż.**	**Cena za 1 tydzień/os.**	
Pokój:		**A**	**B**
1-os.	**2 x**	1999	2699
2-os.		1399	1699
W cenie:	7 noclegów, wyżywienie 2 x dziennie, basen oraz jacuzzi (w godz. 8-21), kompleks saun (w godz. 16-21)		
Dopłata:	opłata klimatyczna, parking (25/doba)		
Dzieci:	**do 4 lat bez świadczeń**: gratis **do 12 lat na dostawce:** zniżka 30 %		

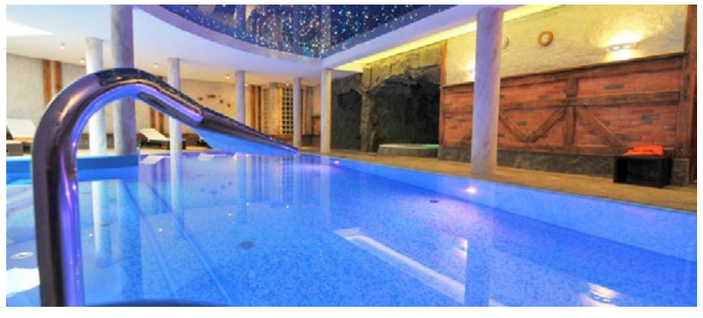

BRITAS NASZ TYP BRITAS

SZKLARSKA PORĘBA
HOTEL NA SKARPIE

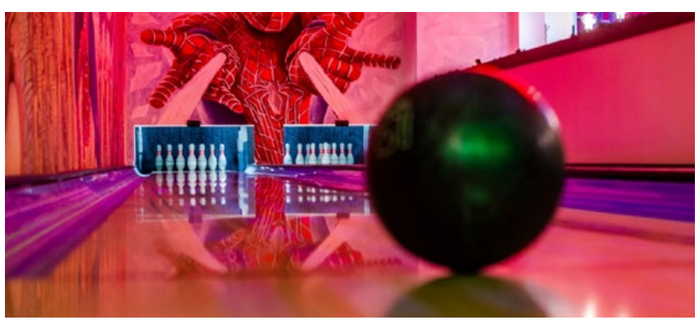

POŁOŻENIE: Spokojna okolica, w malowniczej, zabytkowej części Szklarskiej Poręby, w pobliżu centrum miasta. 500 m do stacji wyciągu na Szrenicę.

WYPOSAŻENIE: Sala restauracyjna, bar, ogródek grillowy, wypożyczalnia rowerów, jacuzzi, sauna sucha, łaźnia parowa, kręgielnia, bilard i piłkarzyki, monitorowany parking. Dla dzieci kącik zabaw. Internet WiFi.

POKOJE: Przestronne i komfortowe **2-os.** (część z możliwością 1 lub 2 dostawek): łazienka, TV, lodówka, radio, czajnik, ręczniki, suszarka, balkon.
od godz. 14:00 (od obiadokolacji)
do godz. 11:00 (do śniadania)

WYŻYWIENIE: Śniadania w formie bufetu, obiadokolacje serwowane (2 dania + deser).

A=04.05-27.06, 05.09-20.11; B=27.06-05.09;			
HOTEL NA SKARPIE	**wyż.**	**Cena za 1 tydzień/os.**	
Pokój:		**A**	**B**
2-os.	**2 x**	1099	1299
W cenie:	7 noclegów, wyżywienie 2 x dziennie, jacuzzi, sauna sucha, łaźnia parowa, parking, godzina gry w kręgle		
Dopłata:	opłata klimatyczna, pobyt ze zwierzęciem		
Dzieci:	**do lat 3 bez świadczeń:** gratis **do lat 12 (dostawka):** 899/tydzień		

SZKLARSKA PORĘBA
POD KOZIOŁKAMI

POŁOŻENIE: Zaciszna część kurortu, ok. 900 m od jego centrum.

WYPOSAŻENIE: Komfortowy pensjonat oferuje jadalnię, kryty basen, strefę SPA (sauna fińska, łaźnia turecka, jacuzzi). Jest bar, sala kominkowa, tenis stołowy, bilard, piłkarzyki, taras wypoczynkowy. Dla dzieci plac zabaw i bawialnia. Parking bezpłatny. Internet WiFi.

POKOJE: Eleganckie **2, 3, 4-os.** oraz **2-pokojowe studia 4 i 5-os.:** łazienka, TV, ręczniki. Pokoje z widokiem na łąkę i las lub na miasto. Jest możliwość dostawki.
od godz. 15:00 (od obiadokolacji)
do godz. 11:00 (do śniadania)

WYŻYWIENIE: Bogate śniadania bufetowe oraz serwowane obiadokolacje.

DLA DZIECI: W obiekcie dostępne są łóżeczka turystyczne, krzesełka do karmienia, wanienki. Jest dostęp do mikrofalówki i lodówki.

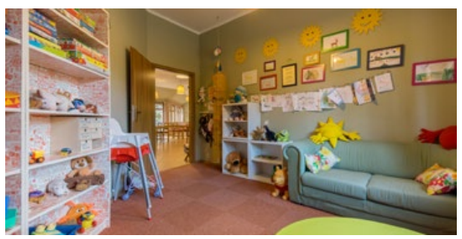

A=05.06-03.07, 29.08-30.10 B=03.07-29.08			
POD KOZIOŁKAMI	**wyż.**	**Cena za 1 tydzień/os.**	
Pokój:		**A**	**B**
2, 3, 4-os.	**2 x**	999	1150
studio 4 i 5-os.		999	1150
dostawka: zniżka 25% (osoba > 10 lat), zniżka 45% (dziecko < 10 lat)			
W cenie:	7 noclegów, wyżywienie 2 x dziennie (w tym 1 x obiadokolacja w formie grilla), basen (w godz. 14-22), strefa SPA (w godz. 18-22), 4 x piesze wycieczki z przewodnikiem, tenis stołowy, parking		
Dopłata:	opłata klimatyczna, pobyt ze zwierzęciem (20/doba), łóżeczko dziecięce (25/doba), piłkarzyki, bilard		
Dzieci:	**do lat 3 bez świadczeń (przy 2 dorosłych):** gratis **do lat 10:** opłata 850/tydzień		

DLA RODZIN Z DZIEĆMI

BRITAS NASZ TYP BRITAS

ŁOMNICA OSADA ŚNIEŻKA

DLA RODZIN Z DZIEĆMI

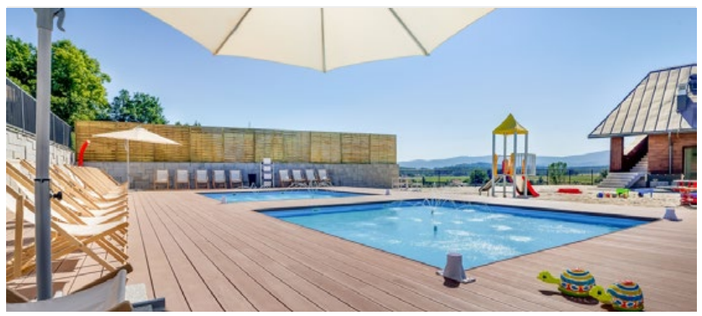

POŁOŻENIE: Niewielka osada, z pięknymi widokami na Karkonosze. Do Karpacza ok. 8 km.

WYPOSAŻENIE: Restauracja, drink bar, kawiarnia, kryty kompleks basenowy (basen dla dorosłych, dla dzieci ze zjeżdżalnią i zabawkami wodnymi, wanny z hydromasażem), basen letni z podgrzewaną wodą, strefa saun (fińska, łaźnia parowa), wypożyczalnia rowerów i sprzętu sportowego, boisko sportowe (siatkówka, badminton). Rodzinne Centrum Rozrywki (cymbergaj, rzutki, tenis stołowy, piłkarzyki, play station, basen z kulkami). Dla dzieci plac zabaw, bawialnia i wakacyjny program animacyjny. Parking bezpłatny. Internet WiFi.

POKOJE: W budynku głównym **pokoje 2-os., 2-pokojowe studia 2-os.** (salon + sypialnia): łazienka, TV, lodówka, ręczniki, szlafroki, suszarka do włosów, klimatyzacja, zestaw do parzenia kawy i herbaty, balkon/wspólny taras/balkon francuski.
W osobnych budynkach **apartamenty 1-pokojowe 2-os.** oraz **2-pokojowe 2-4-os.:** łazienka z sauną parową, TV, aneks kuchenny (kuchenka, lodówka, zlew), kominek, ręczniki, suszarka do włosów, czajnik, ogródek/balkon/balkon francuski, leżaki.
od godz. 16:00 (od obiadokolacji)
do godz. 10:00 (do śniadania)

WYŻYWIENIE:
Śniadania i obiadokolacje bufetowe.

KURACJA: 3 x 15 min. masaż pleców, 3 x borowina, 5 x fizykoterapia.

A=30.09-21.12; B=03.05-02.06, 06.06-19.06, 28.08-30.09; C=19.06-10.07, 21.08-28.08; D=10.07-21.08						
OSADA ŚNIEŻKA **Zakwaterowanie:**	**wyż.**	**Cena za 1 tydzień/os.**				**Kuracja:**
		A	**B**	**C**	**D**	
Pokój:						
2-os.	**2 x**	1399	1499	1699	1780	+400
studio 2-os.		1480	1580	1950	1980	
Apartament 1-pokojowy:						
2-os.	**2 x**	1399	1499	1699	1780	+400
Apartament 2-pokojowy:						
2-os.	**2 x**	1480	1580	1950	1980	+400
3-os.		1350	1499	1699	1730	
4-os.		1330	1450	1570	1599	
W cenie:	7 noclegów, wyżywienie 2 x dziennie, kompleks basenów, strefa saun, Rodzinne Centrum Rozrywki, sala fitness, parking, wakacyjne animacje dla dzieci					
Dopłata:	opłata klimatyczna, drewno do kominka (apartamenty)					
Dzieci:	**do lat 4 bez świadczeń:** gratis **do lat 12 (dostawka):** opłata 660/tydzień **do lat 18 (dostawka):** opłata 1099/tydzień					

BRITAS NASZ TYP BRITAS

KARPACZ SANDRA SPA

POŁOŻENIE: W dolnej części Karpacza, blisko centrum miejscowości.

WYPOSAŻENIE: Restauracja, ogromny kompleks basenów i saun (basen pływacki, sztuczna fala, jacuzzi, basen dla dzieci z atrakcjami wodnymi, 3 zjeżdżalnie rurowe, wanny do kąpieli tematycznych, basen letni z podgrzewaną wodą, sauna „ruska bania", łaźnia parowa dla dzieci), pub, kawiarnia, kręgielnia, fitness, squash, mini golf, salon gier, bilard. Dla dzieci plac i sala zabaw oraz wakacyjne zajęcia animacyjne. Parking bezpłatny. Internet WiFi.

POKOJE: Wygodne, przestronne **pokoje 1, 2 i 3-os.** oraz **2-pokojowe studia 4-os.:** łazienka, TV, minibar, ręczniki, suszarka do włosów, balkon (większość). Możliwość dostawki.
od godz. 15:00 (od obiadokolacji)
do godz. 10:00 (do śniadania)

WYŻYWIENIE: Atrakcyjny i bogaty bufet szwedzki (śniadania i obiadokolacje).

ZABIEGI: Wizyta lekarska + do 3 zabiegów na dzień roboczy.

DLA RODZIN Z DZIEĆMI

A=03.05-27.06; B=29.08-22.11; C=27.06-20.07; D=20.07-29.08						
SANDRA SPA **Pokój:**	**wyż.**	**Cena za 1 tydzień/os.**				**Zabiegi**
		A	**B**	**C**	**D**	
1-os.	**2 x**	1750	1899	2099	2230	+350
2, 3 i 4-os.		1399	1540	1750	1880	
dostawka dla os. powyżej 14 lat: zniżka 30 %						
W cenie:	7 noclegów, wyżywienie 2 x dziennie, kompleks basenów, sauna, „ruska bania", łaźnia parowa dla dzieci, siłownia, parking, animacje (w sezonach C i D)					
Dopłata:	opłata klimatyczna, kompleks łaźni, squash, kręgle, bilard, garaż podziemny (40/doba), mini golf, łóżeczko dziecięce (25/doba), pobyt z psem					
Dzieci:	**do lat 3 bez świadczeń:** gratis (max 1) **do lat 14 (regularne łóżko):** zniżka 30 % (sezon A i B) **do lat 14 (regularne łóżko):** zniżka 15 % (sezon C i D) **do lat 14 (dostawka):** zniżka 50 %					

KARPACZ
HOTEL ARTUS

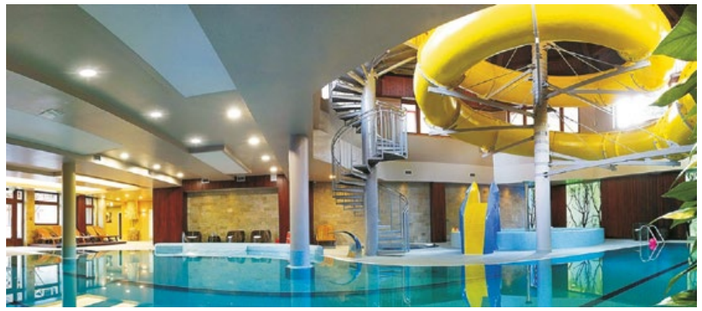

DLA RODZIN Z DZIEĆMI

POŁOŻENIE: Osiedle Wilcza Poręba, 650 m od centrum Karpacza.

WYPOSAŻENIE: Restauracja, Park Wodny z wodą ozonowaną (basen pływacki, rekreacyjny, zjeżdżalnia rurowa, jacuzzi, kompleks saun), kort do squasha, sala sportowa (piłka halowa, koszykówka), boisko sportowe (koszykówka, siatkówka, badminton), siłownia, wypożyczalnia rowerów, klub nocny z kręgielnią, bilard. Dla dzieci duży plac zabaw, 2 sale zabaw i wakacyjne animacje. Dozorowany parking. Internet WiFi.

POKOJE: Komfortowe **2-os** oraz **2-pokojowe studia 2-4-os.:** łazienka, TV, chłodziarka, ręczniki, czajnik. Możliwe dostawki (oprócz 2-os. Małych).
Dokładny opis wszystkich pokoi na stronie www.britas.pl/artus lub pod nr. 91 4899 609.
od godz. 15:00 (od obiadokolacji)
do godz. 11:00 (do śniadania)

WYŻYWIENIE: Śniadania i obiadokolacje w formie bogatego bufetu.

A=03.05-03.06, 06.06-25.06, 29.08-29.10; B=25.06-29.08			
HOTEL ARTUS	**wyż.**	**Cena za 1 tydzień/os.**	
Pokój:		**A**	**B**
2-os. MAŁY	**2 x**	1250	1499
2-os. standard		1350	1650
2-os. Deluxe		1450	1699
2-os. Superior		1499	1799
studio MAŁE 2-os.		1499	1799
studio MAŁE 3-os.		1350	1550
studio 3-os. standard		1380	1599
studio Deluxe 3-os.		1480	1650
studio Superior 3-os.		1599	1799
dostawka dla os. powyżej 12 lat: opłata 999/tydzień/os.			
W cenie:	7 noclegów, wyżywienie 2 x dziennie, Park Wodny, kompleks saun, siłownia, parking dozorowany		
Dopłata:	opłata klimatyczna, squash (50/h), sala sportowa, łóżeczko dziecięce (60/pobyt), kręgielnia (50/h), rowery (25/dzień)		
Dzieci:	**do lat 3 bez świadczeń:** gratis **do lat 11 (dostawka):** opłata 799/tydzień		

KARPACZ
HOTEL ARISTON

POŁOŻENIE: Centrum Karpacza, 100 m od nowego deptaka.

WYPOSAŻENIE: Restauracja, bar, sauna, parking. Dla dzieci pokój zabaw. Wrzątek dostępny w recepcji bez ograniczeń. Internet WiFi.

POKOJE: Komfortowe, przestronne **1, 2 i 3-os.:** łazienka, TV, ręczniki.
od godz. 14:00 (od obiadokolacji)
do godz. 11:00 (do śniadania)

WYŻYWIENIE: Śniadania w formie bufetu, obiadokolacja serwowana do stolika.

A=03.05-26.06, 31.08-30.09; B=26.06-31.08			
HOTEL ARISTON	**wyż.**	**Cena za 1 tydzień/os.**	
Pokój:		**A**	**B**
1-os.	**2 x**	1250	1380
2-os.		1120	1220
3-os.		1080	1150
W cenie:	7 noclegów, wyżywienie 2 x dziennie, parking, internet, 2 x sauna		
Dopłata:	opłata klimatyczna, pobyt z psem (20/doba)		
Dzieci:	**do lat 3 bez świadczeń:** gratis **do lat 12 (przy 2 os. pełnopłatnych):** zniżka 20%		

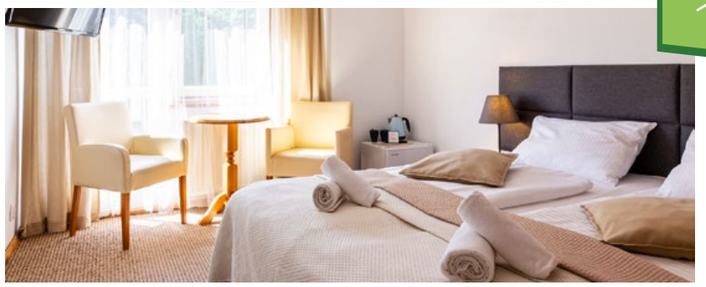

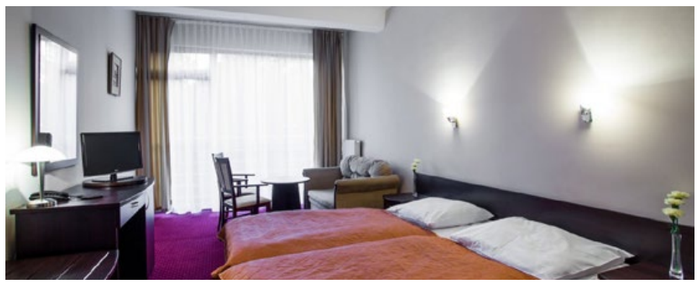

USTROŃ
HOTEL ZIEMOWIT

POŁOŻENIE: Uzdrowiskowa część Ustronia.

WYPOSAŻENIE: Restauracja, kawiarnia, kryty basen, sauna, jacuzzi, fitness, bilard, boisko do siatkówki, winda. Dla dzieci sala zabaw. Parking. Internet przy recepcji.

POKOJE: Wygodne **1, 2, 3 i 4-os.** łazienka, TV, lodówka, ręczniki. Możliwość dostawki/wspólnego spania. Czajniki ogólnodostępne.
od godz. 17:00 (od kolacji)
do godz. 10:00 (do śniadania)

WYŻYWIENIE: 3 x dziennie (sezon A i B), 2 x dziennie (sezon C). Śniadania i kolacje bufetowe, obiady i obiadokolacje serwowane.

A=03.05-26.06, 28.08-30.10; B=26.06-17.07, 14.08-28.08; C=17.07-14.08				
HOTEL ZIEMOWIT	**wyż.**	**Cena za 1 tydzień/os.**		
Pokój:		**A**	**B**	**C**
1-os.	**2/3 x**	1720	1820	1920
2, 3 i 4-os.		1299	1399	1499
dostawka dla os. powyżej 14 lat: zniżka 20 %				
W cenie:	7 noclegów, wyżywienie 3 x dziennie (sezon A i B) lub 2 x dziennie (sezon C), kryty basen, sauna, siłownia			
Dopłata:	opłata klimatyczna, parking (10/doba)			
Dzieci:	**do lat 3 bez świadczeń:** 140/tydzień **do lat 14 (regularne łóżko):** zniżka 20 % **do lat 14 (dostawka/wspólne spanie):** 560/tydzień			

KUDOWA ZDRÓJ
HOTEL KUDOWA

DLA RODZIN Z DZIEĆMI

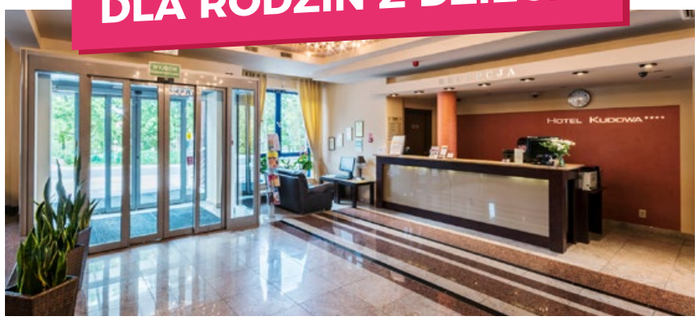

POŁOŻENIE: 200 metrów od Parku Zdrojowego, blisko centrum.

WYPOSAŻENIE: Elegancki Hotel 4*. Na miejscu jest restauracja, kryty basen, kompleks 3 saun, jacuzzi. Dla dzieci plac i sala zabaw. Wypożyczalnia rowerów i kijków Nordic Walking. Jest monitorowany parking. Internet WiFi.

POKOJE: Komfortowe **1 i 2-os.:** łazienka, TV, chłodziarka, ręczniki, suszarka do włosów, klimatyzacja. Pokoje **Superior** są bardziej komfortowe i mają możliwość dostawki. Pokoje **w bud. B** 30 m od głównego budynku.
od godz. 15:00 (od obiadokolacji)
do godz. 11:00 (do śniadania)

WYŻYWIENIE: Śniadania w postaci bogatego bufetu, obiadokolacja serwowana do stolika.

ZABIEGI:
Konsultacja z lekarzem + 15 zabiegów/tydzień.

A=03.05-22.12		
HOTEL KUDOWA	**wyż.**	**Cena za tydzień/os.**
Pokój:		**A**
1-os.	**2 x**	1999
2-os.		1640
2-os. w bud. B		1460
2-os. Superior		1750
dostawka dla os. > 12 lat: 1050/tydzień		
W cenie:	7 noclegów, wyżywienie 2 x dziennie, basen, jacuzzi, sauny, Nordic Walking, 15 zabiegów, parking	
Dopłata:	opłata klimatyczna, pobyt z psem (35/doba), rower	
Dzieci:	**do lat 4 (wspólne spanie):** 210/tydzień **do lat 12 (dostawka):** 880/tydzień	

KUDOWA ZDRÓJ
HOTEL ADAM SPA

POŁOŻENIE: 300 m od Parku Zdrojowego.

WYPOSAŻENIE: Kameralny hotel 3*. Restauracja, bar, basen kryty, sauna fińska, łaźnia parowa, jacuzzi, chata grillowa, bilard, piłkarzyki, parking. Internet WiFi.

POKOJE: Komfortowe **1, 2 i 3-os.:** łazienka, TV, ręczniki, suszarka do włosów. **Pokoje LUX** większe i wyposażone dodatkowo w: lodówkę, balkon, czajnik.
od godz. 15:00 (od obiadokolacji)
do godz. 11:00 (do śniadania)

WYŻYWIENIE:
Śniadania i obiadokolacje bufetowe.

ZABIEGI:
15 zabiegów/tydzień + konsultacja z fizjoterapeutą.

A=05.05-30.09			
HOTEL ADAM SPA	**wyż.**	**Cena za 1 tydzień/os.**	**Zabiegi**
Pokój:		**A**	
1-os.	**2 x**	1770	+350
2-os.		1460	
2-os. LUX		1560	
3-os.		1299	
3-os. LUX		1399	
W cenie:	7 noclegów, wyżywienie 2 x dziennie, basen kryty, sauny, jacuzzi, parking, WiFi		
Dopłata:	opłata klimatyczna, łóżeczko (30/doba) pobyt ze zwierzęciem (40/doba), napoje do obiadokolacji		
Dzieci:	**do lat 4 bez świadczeń:** gratis **do lat 7 (dostawka, ½ wyżywienia):** zniżka 50 % **do lat 12 (dostawka, ½ wyżywienia):** zniżka 25 %		

REHABILITACJA

KUDOWA ZDRÓJ
WILLA POD GWIAZDAMI

POŁOŻENIE: Cichy zakątek w centrum Kudowy, 500 m od Aquaparku, 300 m od Parku Zdrojowego.

WYPOSAŻENIE: Kameralna, elegancka willa z windą. Jest restauracja, mini SPA (sauna fińska, łaźnia turecka, kąpiele perełkowe, masaże, kriosauna), baza zabiegowa, ogólnodostępne czajniki, parking. Internet WiFi.

POKOJE: Stylowe **1, 2, 3 i 4-os.:** łazienka, TV, lodówka, ręczniki, suszarka do włosów.
od godz. 16:00 (od obiadokolacji)
do godz. 10:00 (do śniadania)

WYŻYWIENIE: Śniadania bufetowe oraz serwowane obiadokolacje.

ZABIEGI: 2 x masaż częściowy, kąpiel borowinowa, kąpiel z hydromasażem, 1 x łaźnia turecka, 1 x sauna, 4 x Sollux.

A=30.09-18.12; B=08.05-31.05; B=31.05-30.09					
WILLA POD GWIAZDAMI	**wyż.**	**Cena za 1 tydzień/os.**			**Zabiegi**
Pokój:		**A**	**B**	**C**	
1-os.	**2 x**	899	999	1050	+200
2, 3 i 4-os.		820	920	980	
W cenie:	7 noclegów, wyżywienie 2 x dziennie, sauna fińska/łaźnia turecka (1x15min), kijki do Nordic Walking, parking				
Dopłata:	opłata klimatyczna, mini SPA (sauna + jacuzzi)				
Dzieci:	**do lat 3 bez świadczeń:** 70/tydzień **do lat 10 (przy 1 os. pełnopłatnej, ½ wyż.):** zniżka 10 % **do lat 10 (przy 2 os. pełnopłatnych, ½ wyż.):** zniżka 50 %				

BRITAS NASZ TYP BRITAS

STARA ŁOMNICA
OSADA GÓRSKI POTOK

DLA RODZIN Z DZIEĆMI

POŁOŻENIE: Malownicza, sielska osada w Kotlinie Kłodzkiej, pomiędzy Polanicą a Bystrzycą Kłodzką.

WYPOSAŻENIE: Restauracja, basen zewnętrzny, wioska SPA (grota solna, ruska bania, sauna), wypożyczalnia rowerów, boiska sportowe (koszykówka, siatkówka, piłka nożna), tenis stołowy, bilard. Dla dzieci plac zabaw. Jest wiata grillowa i miejsce na ognisko. Parking bezpłatny. Internet WiFi.

POKOJE: 1, 2-os. oraz **apartament 2-os.:** łazienka, TV, lodówka, ręczniki, suszarka, klimatyzacja. Pokoje **LUX** większe, z nowszym wyposażeniem, dodatkowo posiadają balkon. **Apartament** z dużym tarasem i wanną z hydromasażem. **Domki drewniane: 4-os.** (3 pokojowe): łazienka, TV, aneks kuchenny (kuchenka, mikrofalówka, zlew, naczynia) lodówka, czajnik, kominek, ręczniki, suszarka.
od godz. 15:00 (od obiadokolacji)
do godz. 12:00 (do śniadania)

WYŻYWIENIE: Śniadania w formie bufetu + 3-daniowa obiadokolacja.

A=03.05-31.10		
GÓRSKI POTOK Zakwaterowanie:	wyż.	Cena za tydzień/os. A
POKOJE		
1-os.	2 x	1320
2-os.		1160
2-os. LUX		1250
Apart. 2-os.		1499
DOMKI		
4-os.	2 x	1130
W cenie:	7 noclegów, wyżywienie 2 x dziennie, basen, wioska SPA (2 x tygodniu), tenis stołowy, bilard, parking	
Dopłata:	opłata klimatyczna, rowery, pobyt z psem (20/doba)	
Dzieci:	**do lat 3 bez świadczeń:** gratis **do lat 10:** zniżka 45 %	

BRITAS NASZ TYP BRITAS

ZAKOPANE
ANTAŁÓWKA

POŁOŻENIE:
Stok Antałówki, przy Aqua Parku. Krupówki w zasięgu 600 m, a dworzec PKP 700 m.

WYPOSAŻENIE: 2 budynki hotelowe, jadalnia, drink-bar, bilard, piłkarzyki, parking. Dla dzieci plac zabaw i bawialnia. Internet WiFi. Goście mogą codziennie skorzystać z atrakcji wodnych **Aquaparku** (kryty basen rekreacyjny, pływacki, zewnętrzny z wodą termalną, hydromasaże, jacuzzi, dzika rzeka, zjeżdżalnie; za dodatkową opłatą kompleks saun).

POKOJE: Komfortowe **1-os. i 2-os.** (z możliwością dostawki) oraz **2-pokojowe studia 2, 3 i 4-os.:** łazienka, TV, radio, ręczniki, balkon (większość). Czajniki do wypożyczenia w recepcji.
od godz. 15:00 (od obiadokolacji)
do godz. 11:00 (do śniadania)

WYŻYWIENIE: Latem bufet szwedzki (poza sezonem tylko śniadania bufetowe, a obiadokolacje serwowane do stolika).

PAKIET TURYSTA: Pakiet kwotowy na wycieczki autokarowe lub przewozy busem (patrz www.britas.pl/turysta).

A=04.05-29.05, 02.10-20.12; B=29.05-19.06, 04.09-02.10; C=19.06-04.09						
ANTAŁÓWKA Pokój:	wyż.	Cena za 1 tydzień/os.			Pakiet Turysta na kwotę	
		A	B	C	150/os.	250/os.
1-os.	2 x	1380	1620	1820	+150	+250
2-os.		1230	1380	1420		
2-os. studio		1530	1680	1699		
3-os. studio		1340	1440	1480		
4-os. studio		1280	1350	1380		
dostawka dla os. > 12 lat w pok. 2-os.: opłata 1099/tydzień/os.						
W cenie:	7 noclegów, wyżywienie 2 x dziennie, korzystanie z wodnych atrakcji Aqua Parku, parking					
Dopłata:	opłata klimatyczna, sauna, garaż (30/doba), pobyt ze zwierzęciem (50/doba), łóżeczko dla dziecka (30/doba)					
Dzieci:	**do lat 3 bez świadczeń:** gratis **do lat 12 (dostawka w pok. 2-os., ½ wyżywienia):** 899/tydzień/os. **do lat 12 (łóżko regularne, ½ wyżywienia):** zniżka 10 %					

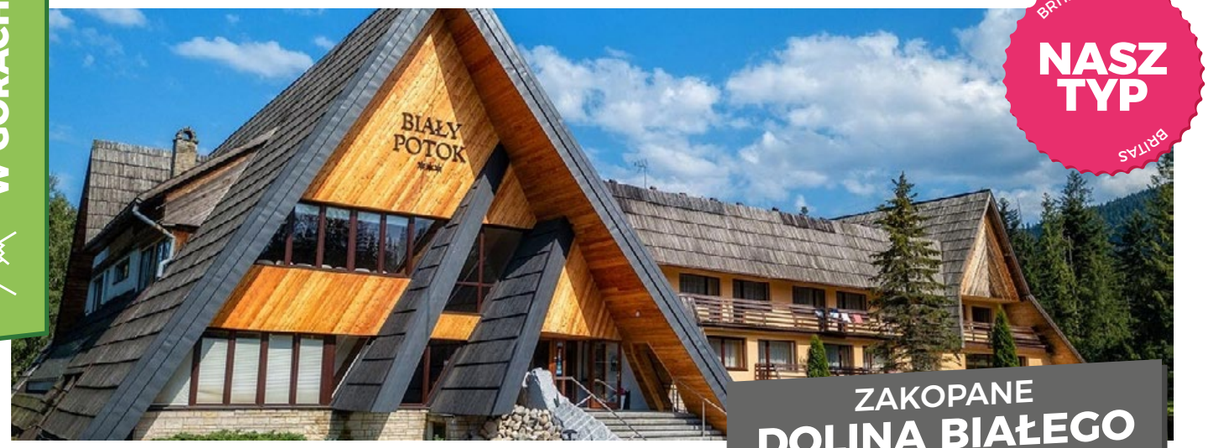

BRITAS NASZ TYP BRITAS

ZAKOPANE DOLINA BIAŁEGO

POŁOŻENIE: Zaciszna część kurortu, u wylotu Doliny Białego. Do Krupówek 1 km, do Aquaparku 1,5 km.

WYPOSAŻENIE: Do dyspozycji gości: restauracja, kryty basen, jacuzzi, drink bar z kominkiem, siłownia, sauna, kryty kort tenisowy, bilard, parking, garaże. Goście mogą również codziennie skorzystać z atrakcji wodnych **Aquaparku** przy ul. Jagiellońskiej (basen rekreacyjny, pływacki, zewnętrzny z wodą termalną, hydromasaże, jacuzzi, dzika rzeka, zjeżdżalnie, kompleks saun). Dla dzieci plac i sala zabaw. Internet WiFi.

POKOJE: Komfortowe **1-os. i 2-os.** (z możliwością dostawki) oraz **2-pokojowe studia 2, 3 i 4-os.:** łazienka, TV, radio, ręczniki, balkon (część).
od godz. 15:00 (od obiadokolacji)
do godz. 12:00 (do śniadania)

WYŻYWIENIE: Śniadania w formie bufetu. Obiadokolacje w terminie 01.07 – 31.08 bufetowe, w pozostałych terminach serwowane do stolika.

PAKIET TURYSTA: Pakiet kwotowy na wycieczki autokarowe lub przewozy busem (patrz www.britas.pl/turysta).

A=08.05-23.10				
DOLINA BIAŁEGO	**wyż.**	**Cena za 1 tydzień/os.**	**Pakiet Turysta na kwotę**	
Pokój:		**A**	**150/os.**	**250/os.**
1-os.	**2 x**	1660	+150	+250
2-os.		1320		
2-os. studio		1630		
3-os. studio		1370		
4-os. studio		1240		
W cenie:	7 noclegów, wyżywienie 2 x dziennie, korzystanie z wodnych atrakcji Aquaparku, basen hotelowy, jacuzzi, sauna, siłownia, parking			
Dopłata:	opłata klimatyczna, garaż, pobyt z psem, łóżeczko dla dziecka			
Dzieci:	**do lat 3 bez świadczeń:** gratis **do lat 12 (dostawka w pok. 2-os., ½ wyżywienia):** 750/tydzień/os. **do lat 12 (łóżko regularne, ½ wyżywienia):** zniżka 10 %			

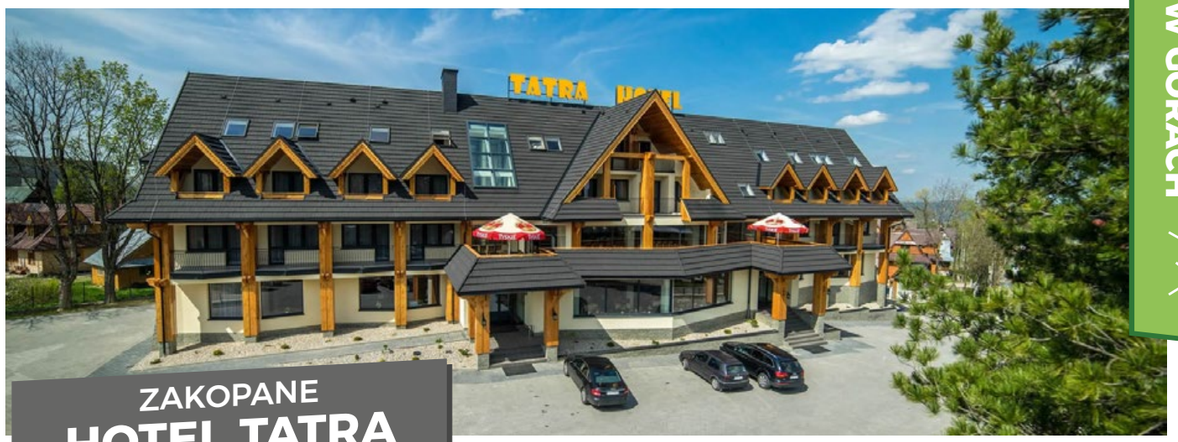

ZAKOPANE HOTEL TATRA

POŁOŻENIE: Spokojna, malownicza dzielnica Zakopanego – Toporowa Cyrchla, zaledwie ok. 4,5 km od centrum kurortu.

WYPOSAŻENIE: Nowoczesny i komfortowy hotel z elegancką restauracją. Są 2 drink bary, jest kryty basen, jacuzzi, kompleks saun, siłownia, kręgielnia, bilard, boisko do siatkówki plażowej oraz miejsce na grilla. Dla dzieci plac zabaw i kącik zabaw. Parking bezpłatny. Internet WiFi.

POKOJE: Eleganckie, wygodne **2-os.** (ok. 19 m^2): łazienka, TV, ręczniki, suszarka do włosów, czajnik. Pokoje typu **LUX** są znacznie większe (ok. 30 m^2) i posiadają balkon. oraz możliwość aż 2 dostawek.
od godz. 15:00 (od obiadokolacji)
do godz. 12:00 (do śniadania)

WYŻYWIENIE: Śniadania i obiadokolacje w formie bogatego bufetu.

PAKIET TURYSTA: Pakiet kwotowy na wycieczki autokarowe lub przewozy busem (patrz www.britas.pl/turysta).

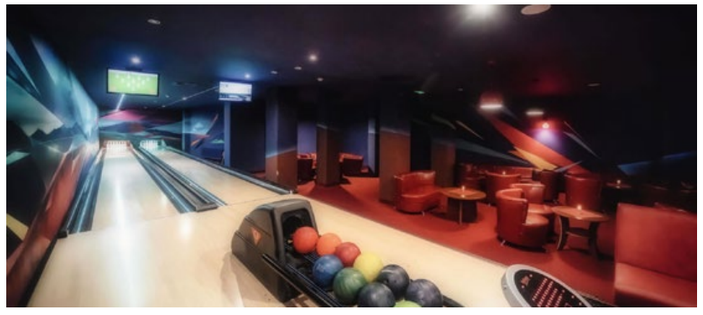

A=20.06-26.09				
HOTEL TATRA	**wyż.**	**Cena za 1 tydzień/os.**	**Pakiet Turysta na kwotę**	
Pokój:		**A**	**150/os.**	**250/os.**
2-os.	**2 x**	1220	+150	+250
2-os. LUX		1320		
Cena zawiera:	7 noclegów, wyżywienie 2 x dziennie, basen, jacuzzi, siłownia, sauny, parking			
Dopłata:	opłata klimatyczna			
Dzieci:	**do lat 4 (bez świadczeń):** gratis **do lat 7 na dostawce:** zniżka 50 % **do lat 11 na dostawce:** zniżka 20 %			

A=08.05-19.06, 02.10-30.10; B=19.06-02.10					
JASKÓŁKA **Pokój:**	**wyż.**	**Cena za 1 tydzień/os.**		**Pakiet Turysta na kwotę**	
		A	**B**	**150/os.**	**250/os.**
1-os.	**2 x**	850	970	+150	+250
2-os.		780	920		
2-os. LUX		850	970		
4-os.		730	830		
studio 2-os.		1070	1220		
studio 3-os.		960	1099		
dostawka (pok. 1, 2 oraz studio 3-os.): opłata 699/tydzień					
Cena zawiera:	7 noclegów, wyżywienie 2 x dziennie, parking, siłownia, tenis stołowy, pobyt ze zwierzęciem				
Dopłata:	opłata klimatyczna, sauna				
Dzieci:	**do lat 3 bez świadczeń**: gratis **do lat 10 (z ½ wyżywienia):** zniżka 70/tydzień				

ZAKOPANE
JASKÓŁKA

POŁOŻENIE: Blisko dworca PKP i Aquaparku. 600 m od Krupówek.

WYPOSAŻENIE: Przestronna jadalnia z widokiem na góry, bilard, tenis stołowy, piłkarzyki, sauna, siłownia, zadaszone miejsce do grillowania, parking. W jadalni dostęp do komputera. W ogrodzie na dzieci czeka huśtawka i piaskownica. Internet WiFi.

POKOJE: 1, 2, 4-os., 2-os. LUX (łoże małżeńskie) oraz **2-pokojowe studia 2 i 3-os.:** łazienka, TV, ręczniki. Balkony tylko w części **pok. 2-os. standardowych.** Lodówki tylko w studiach. Dostawka możliwa w pok. 1, 2-os. oraz 3-os. studio.
od godz. 15:00 (od obiadokolacji)
do godz. 11:00 (do śniadania)

WYŻYWIENIE: Śniadania i obiadokolacje.

PAKIET TURYSTA: Pakiet kwotowy na wycieczki autokarowe lub przewozy busem (patrz www.britas.pl/turysta).

ZAKOPANE
HOTEL HELIOS

POŁOŻENIE: Centrum Zakopanego, bezpośrednio przy dolnej równi Krupowej.

WYPOSAŻENIE: Restauracja, drink – bar, sauna, tenis stołowy. Dla dzieci sala zabaw i ogólnodostępny plac zabaw przed obiektem. Parking bezpłatny. Internet WiFi.

POKOJE: 2-os.: łazienka, TV, ręczniki.
od godz. 15:00 (od obiadokolacji)
do godz. 12:00 (do śniadania)

WYŻYWIENIE:
Śniadania bufetowe i serwowane obiadokolacje.

PAKIET TURYSTA:
Pakiet kwotowy na wycieczki autokarowe lub przewozy busem (patrz www.britas.pl/turysta).

A=12.06-04.09				
HOTEL HELIOS **Pokój:**	**wyż.**	**Cena za 1 tydzień/os.**	**Pakiet Turysta na kwotę**	
		A	**150/os.**	**250/os.**
2-os.	**2 x**	1550	+150	+250
Cena zawiera:	7 noclegów, wyżywienie 2 x dziennie, parking, tenis stołowy			
Dopłata:	opłata klimatyczna, sauna			
Dzieci:	**do lat 2 bez świadczeń:** gratis **do lat 10 (dostawka):** 850/tydzień			

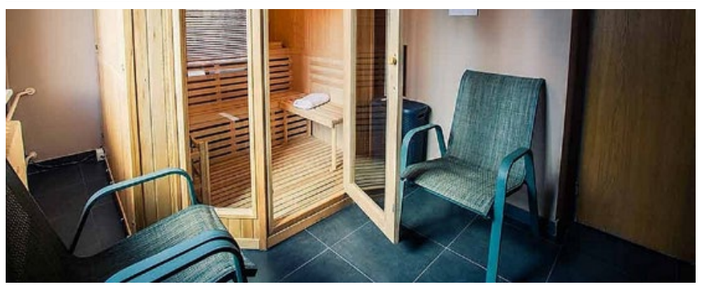

BRITAS NASZ TYP BRITAS

MURZASICHLE K/ ZAKOPANEGO
KASPROWY

POŁOŻENIE: Malownicza, podhalańska osada. Na miejscu regionalne karczmy i sklepy spożywcze. Ośrodek znajduje się 150 m do przystanku, skąd można wygodnie, busem dostać się do oddalonego o 7 km Zakopanego.

WYPOSAŻENIE: Przestronna jadalnia, kryty basen z przeciwprądem i hydromasażami, jacuzzi, sauna sucha, kawiarnia, tenis stołowy, wypożyczalnia rowerów, parking monitorowany. Dla dzieci plac zabaw. Internet WiFi.

POKOJE: Bardzo eleganckie (standard hotelowy) **1, 2 i 3-os.** oraz **2-pokojowe studia 4-os.:** łazienka, TV, lodówka, ręczniki, balkon. Dostawka możliwa w pokojach 3-os.
od godz. 16:00 (od obiadokolacji)
do godz. 10:00 (do śniadania)

WYŻYWIENIE: Śniadania i obiadokolacje w formie bogatego bufetu szwedzkiego.

PAKIET TURYSTA: Pakiet kwotowy na wycieczki autokarowe lub przewozy busem (patrz www.britas.pl/turysta).

A=26.06-28.08				
KASPROWY **Pokój:**	**wyż.**	**Cena za 1 tydzień/os.**	**Pakiet Turysta na kwotę**	
		A	**150/os.**	**250/os.**
1-os.	**2 x**	1299	+150	+250
2-os.		1150		
3-os.		1150		
4-os. studio		1150		
W cenie:	7 noclegów, wyżywienie 2 x dziennie, basen, jacuzzi, sauna, grill z kapelą góralską, parking			
Dopłata:	opłata klimatyczna, rower, łóżeczko dla dziecka (20/doba)			
Dzieci:	**do lat 4 bez świadczeń:** 30/doba **do lat 10 z ½ wyżywienia:** zniżka 70/tydzień			

BUKOWINA TATRZAŃSKA
HOTEL NAT

POŁOŻENIE: Centrum miejscowości, 500 m od bukowiańskich term.

WYPOSAŻENIE: Obiekt z malowniczym widokiem, posiada restaurację, strefę relaksu (jacuzzi, sauna sucha i parowa, brodzik z gorącą i zimną wodą do spacerów naprzemiennych), bar, wypoczynkowy taras z widokiem na panoramę Tatr. Parking płatny. Internet WiFi.

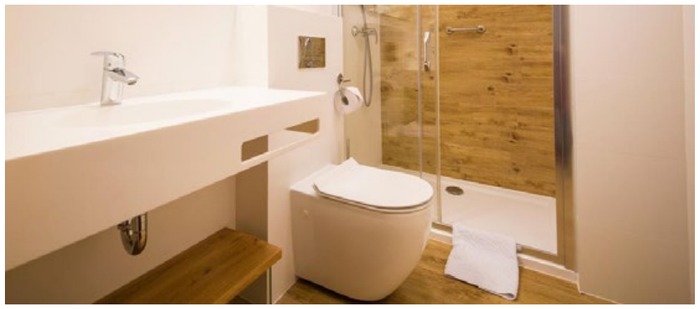

POKOJE: Urządzone w regionalnym stylu **2-os.:** łazienka, TV, mała lodówka, ręczniki, suszarka, czajnik. **2-pokojowe studia 3-os. rodzinne** i **apartamenty 4-os.** dodatkowo posiadają taras widokowy oraz aneks kuchenny.
od godz. 16:00 (od obiadokolacji)
do godz. 12:00 (do śniadania)

WYŻYWIENIE:
Śniadania i obiadokolacje w formie atrakcyjnego, bogatego bufetu szwedzkiego.

A=26.06-29.08		
HOTEL NAT	**wyż.**	**Cena za 1 tydzień/os.**
Pokój:		**A**
2-os.	**2 x**	1399
studio 3-os.		1250
apart. 4-os.		1299
W cenie:	7 noclegów, wyżywienie 2 x dziennie,	
Dopłata:	opłata klimatyczna, parking (10/doba)	
Dzieci:	**do lat 4 bez świadczeń:** gratis **do lat 14:** zniżka 20 %	

BRITAS NASZ TYP BRITAS

KRYNICA ZDRÓJ
PANORAMA

POŁOŻENIE: Stok Jasiennika (piękne widoki), ok. 500 m od centrum.

WYPOSAŻENIE: Jadalnia, kryty basen, sauna, jacuzzi, siłownia, baza zabiegowa, tenis stołowy, bilard, kawiarenka internetowa, boisko do siatkówki i badmintona. Dla dzieci plac zabaw oraz bawialnia (czynna latem). Czajniki dostępne w recepcji. Jest parking. Internet WiFi.

POKOJE: Wygodne, przestronne **1, 2 i 3-os.:** łazienka, TV, radio, ręczniki, balkon.
od godz. 14:00 (od obiadu)
do godz. 11:00 (do śniadania)

WYŻYWIENIE: 3 posiłki dziennie (w tym śniadania bufetowe).

ZABIEGI: 10 zabiegów tygodniowo.

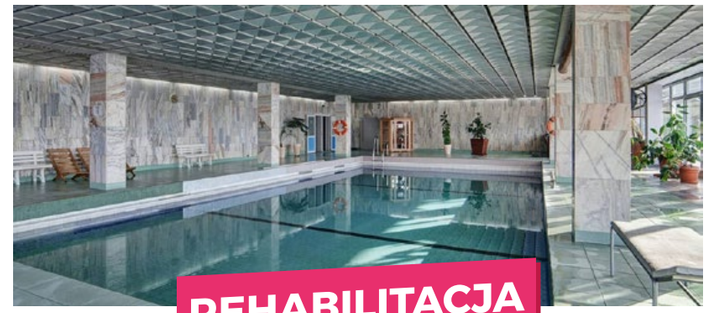

REHABILITACJA

A=08.05-26.06, 30.09-25.10; B=26.06-30.09			
PANORAMA	**Wyż.**	**Cena za tydzień/os.**	
Pokój:		**A**	**B**
1-os.	**3 x**	1299	1350
2-os.		1199	1250
3-os.		1199	1250
W cenie:	7 noclegów, wyżywienie 3 x dziennie, 10 zabiegów, basen, sauna, zajęcia aquaaerobic (od poniedziałku do piątku), jacuzzi (raz dziennie), siłownia, tenis stołowy, bilard, bawialnia dla dzieci (latem), czajnik do pokoju, parking		
Dopłata:	opłata klimatyczna, Nordic Walking, pobyt ze zwierzęciem (20/doba), rowery		
Dzieci:	**do lat 3 bez świadczeń:** gratis **do lat 7 z ½ wyżywienia:** opłata 799/tydzień **do lat 12 z ½ wyżywienia:** opłata 850/tydzień		

BRITAS NASZ TYP BRITAS

KRYNICA ZDRÓJ
LWIGRÓD

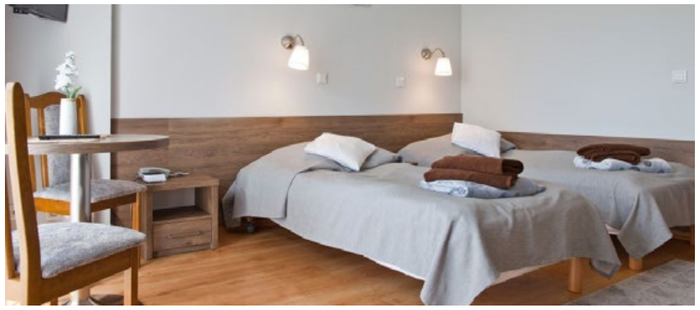

POŁOŻENIE:
Zbocze góry Jasiennik, w sąsiedztwie parku, kilka minut spacerem od centrum miasta.

WYPOSAŻENIE: Obiekt po generalnym remoncie. Przestronne dwie jadalnie, kryty basen, strefa relaksacyjna (sauna fińska, aromatyczna, na podczerwień, łaźnia parowa, jacuzzi), bilard, stół do tenisa, gabinety zabiegowe, niewielka biblioteka, parking. Internet WiFi.

POKOJE: 1, 2, 3-os.: łazienka, TV, czajnik, telefon, ręczniki; **2-os. LUX:** nowszy, bardziej komfortowy wystrój, dodatkowo lodówka na wyposażeniu. Brak możliwości dostawek. Większość pokoi posiada balkon.
od godz. 14:00 (od obiadu)
do godz. 10:00 (do śniadania)

WYŻYWIENIE: Śniadania bufetowe, obiady i kolacje serwowane.

REHABILITACJA: 10 zabiegów / tydzień.

REHABILITACJA

A=08.05-03.07, 04.09-27.10; B=03.07-04.09			
LWIGRÓD	**wyż.**	**Cena za 1 tydzień/os.**	
Pokój:		**A**	**B**
1-os.	**3 x**	1450	1499
2-os.		1250	1320
2-os. LUX		1350	1420
3-os.		1190	1220
W cenie:	7 noclegów, wyżywienie 3 x dziennie, 10 zabiegów, 5 godzin na basenie i strefie relaksacyjnej		
Dopłata:	opłata klimatyczna, parking (15/doba), łóżeczko dziecięce (30/doba)		
Dzieci:	**do 1 roku życia (bez świadczeń):** 40/tydzień **do lat 3 (bez świadczeń):** 70/tydzień **do lat 3 (wspólne spanie, ½ wyż.):** 499/tydzień **do lat 10 (wspólne spanie, ½ wyż.):** 799/tydzień		

MYCZKOWCE k/ SOLINY
HOTEL SOLINA

POŁOŻENIE:
Wieś nieopodal Soliny (ok. 6 km), nad brzegiem jez. Myczkowskiego (wędkarstwo, kajaki).

WYPOSAŻENIE: Restauracja, kawiarnia, basen, jacuzzi, łaźnia parowa, sauna, sala fitness, tenis stołowy, kije Nordic Walking. Dla najmłodszych sala zabaw. Jest parking i Internet WiFi.

POKOJE: 1, 2-os.: łazienka, TV, ręczniki; **2-os. LUX:** nowszy, bardziej komfortowy wystrój, dodatkowo lodówka na wyposażeniu.
od godz. 16:00 (od obiadokolacji)
do godz. 12:00 (do śniadania)

WYŻYWIENIE: Posiłki bufetowe przy odpowiedniej ilości osób w obiekcie.

A=03.04-01.06, 30.09-20.12; B=01.06-30.09			
HOTEL SOLINA	**wyż.**	**Cena za 1 tydzień/os.**	
Pokój:		**A**	**B**
1-os.	**2 x**	2350	2650
2-os.		1580	1960
2-os. LUX		2120	2390
W cenie:	7 noclegów, wyżywienie 2x dziennie, basen, jacuzzi, sauna, łaźnia parowa, sala fitness, tenis stołowy, Nordic Walking, parking		
Dopłata:	opłata klimatyczna		
Dzieci:	**do 4 roku życia (bez świadczeń):** gratis **do lat 12:** 1050/tydzień		

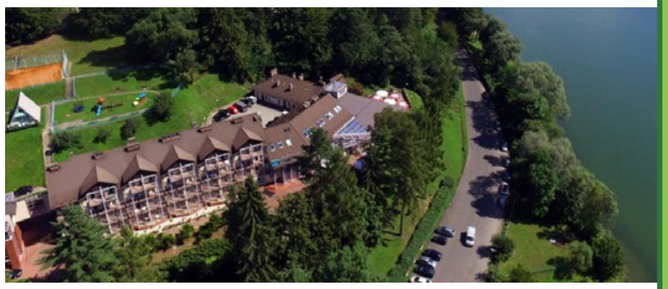

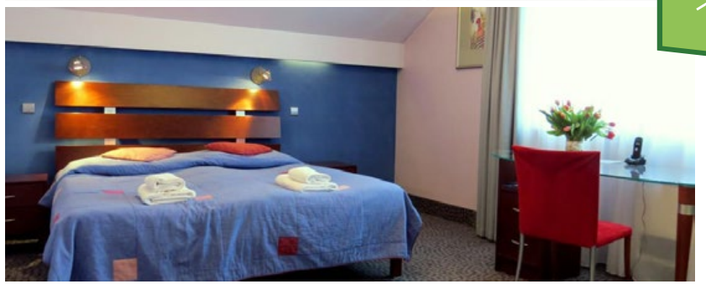

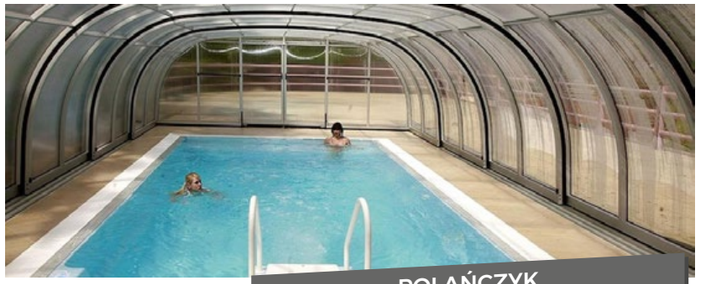

POLAŃCZYK
HOTEL SKALNY

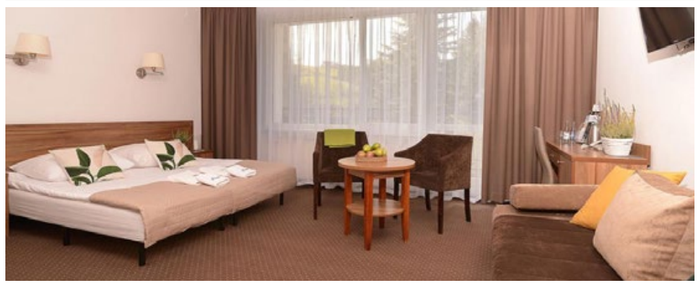

POŁOŻENIE: Centrum uzdrowiska, bezpośrednio nad brzegiem jeziora.

WYPOSAŻENIE: Restauracja, basen kryty, kompleks saun, jacuzzi, pub z kręgielnią, wypożyczalnia rowerów i sprzętu pływającego (kajaki, jachty, motorówki, rowery wodne), bilard. Dla dzieci plac zabaw oraz bawialnia. Jest parking. Internet WiFi.

POKOJE: 2, 3-os.: łazienka, TV, ręczniki. Jest możliwość dostawki. Większość pokoi z balkonem lub tarasem.
od godz. 16:00 (od obiadokolacji)
do godz. 12:00 (do śniadania)

WYŻYWIENIE: Śniadania i obiadokolacje.

A=03.05-30.06, 01.09-31.10; B=30.06-01.09			
HOTEL SKALNY	**wyż.**	**Cena za 1 tydzień/os.**	
Pokój:		**A**	**B**
2 I 3-os.	**2 x**	1620	2150
W cenie:	7 noclegów, wyżywienie 2 x dziennie, basen, sauny, jacuzzi, parking, biesiada regionalna przy ognisku (sezon B), rabat 20% na sprzęt pływający		
Dopłata:	opłata klimatyczna		
Dzieci:	**do 3 roku życia (bez świadczeń):** gratis **do lat 15 (dostawka):** zniżka 20 %		

BRITAS NASZ TYP BRITAS

POLAŃCZYK HOTEL ZEFIR

POŁOŻENIE:
Niemal nad samym Jeziorem Solińskim.

WYPOSAŻENIE: Restauracja, całoroczny, zewnętrzny basen z brodzikiem dla dzieci i jacuzzi (z rozsuwanym zadaszeniem, podgrzewana woda, czynny nawet w pochmurne dni), drink-bar, siłownia, bilard, tężnia solankowa, ruska bania, gabinety SPA. Dla dzieci plac zabaw oraz bawialnia (małpi gaj, tor przeszkód, basen z kulkami). Parking monitorowany. Internet WiFi.

POKOJE: Na poddaszu **2, 3 i 4-os.:** łazienka, TV, lodówka. **Pokoje PLUS** są odrobinę większe, usytuowane są na parterze lub I piętrze i w większości posiadają balkon lub taras.
od godz. 15:00 (od obiadu)
do godz. 10:00 (do śniadania)

WYŻYWIENIE:
Śniadania bufetowe oraz obiadokolacje.

A=03.05-30.10		
HOTEL ZEFIR	**wyż.**	**Cena za 1 tydzień/os.**
Pokój:		**A**
2-os.	**3 x**	1620
2-os. PLUS		1720
3-os. PLUS		1720
4-os.		1620
4-os. PLUS		1720
W cenie:	7 noclegów, wyżywienie 2 x dziennie, basen zewnętrzny i jacuzzi z zadaszeniem, siłownia, 1 seans w tężni solankowej, 1 seans w ruskiej bani parking; **w okresie wakacji letnich:** wieczór z animacjami dla dzieci, rejs statkiem po Jeziorze Solińskim	
Dopłata:	opłata klimatyczna	
Dzieci:	**do lat 3 (bez świadczeń):** 250/tydzień **do lat 12 (dostawka):** zniżka 25 % **do lat 12 (dostawka, ½ wyżywienia):** zniżka 35%	

POLAŃCZYK ATRIUM

POŁOŻENIE: Centrum miejscowości, 80 m od Jeziora Solińskiego.

WYPOSAŻENIE: Komfortowy obiekt wyposażony w elegancką restaurację, pub, bazę zabiegową. Jest parking i WiFi.

POKOJE: Przestronne, zadbane **1 i 2-os.:** łazienka, TV, ręczniki. Czajniki ogólnodostępne na każdym piętrze. Większość pokoi z balkonem.
od godz. 14:00 (od obiadokolacji)
do godz. 10:00 (do śniadania)

WYŻYWIENIE: Śniadania i obiadokolacje serwowane do stolika.

ZABIEGI:
Badanie lekarskie + 15 zabiegów tygodniowo.

A=01.05-30.10			
ATRIUM	**wyż.**	**Cena za 1 tydzień/os.**	
Pokój:		**A**	**Zabiegi**
1-os.	**2 x**	1170	+270
2-os.		999	
W cenie:	7 noclegów, wyżywienie 2 x dziennie, 15 zabiegów		
Dopłata:	opłata klimatyczna, parking (10/doba)		
Dzieci:	**do lat 3 bez świadczeń:** gratis **do lat 12:** 750/tydzień		

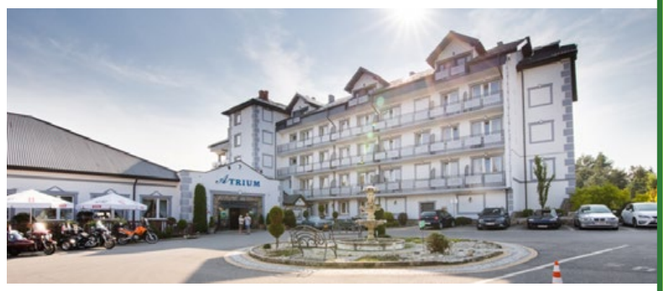

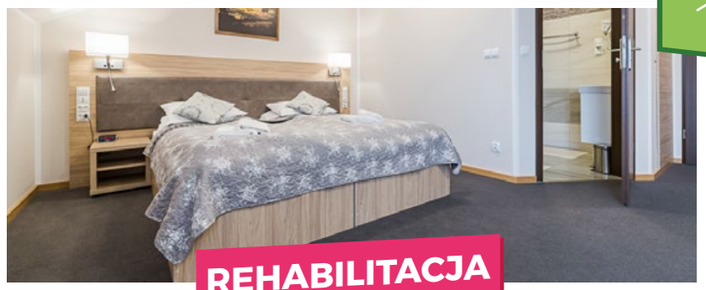

REHABILITACJA

POLAŃCZYK AMER-POL

POŁOŻENIE: Centrum miejscowości, 150 m od Jeziora Solińskiego.

WYPOSAŻENIE: Sanatorium Uzdrowiskowe wyposażone jest w jadalnię, cafe-bar, bazę zabiegową oraz parking.

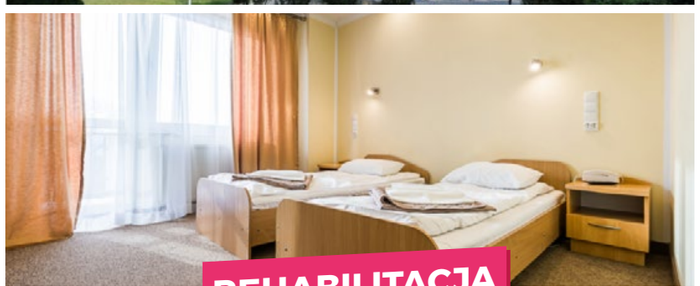

POKOJE: 1 i 2-os.: łazienka, TV, ręczniki (łóżka pojedyncze). Czajniki ogólnodostępne na każdym piętrze. Większość pokoi z balkonem.
od godz. 14:00 (od obiadu)
do godz. 10:00 (do śniadania)

REHABILITACJA

WYŻYWIENIE: Śniadania, obiady i kolacje serwowane do stolika.

ZABIEGI: Badanie lekarskie + 15 zabiegów tygodniowo.

A=01.05-26.06, 31.08-30.10; B=26.06-31.08			
AMER-POL	**wyż.**	**Cena za 1 tydzień/os.**	
Pokój:		**A**	**B**
1-os.	**2 x**	1299	1380
2-os.		1130	1199
W cenie:	7 noclegów, wyżywienie 3 x dziennie, 15 zabiegów		
Dopłata:	opłata klimatyczna, parking (10/doba)		

POLAŃCZYK
CYPEL

POŁOŻENIE: Nad brzegiem Jeziora Solińskiego, z bezpośrednim dostępem do plaży.

WYPOSAŻENIE: Restauracja, wypożyczalnia rowerów górskich i sprzętu pływającego. Jest bilard, boisko do siatkówki, altana grillowa, kawiarnia. Dla dzieci basen letni i plac zabaw. Parking monitorowany (w cenie 1 miejsce/apartament). Internet WiFi.

APARTAMENTY:
MAŁY (2-os.): salon (TV, aneks kuchenny: lodówka, kuchenka, mikrofalówka, czajnik, kącik jadalniany), sypialnia (łoże małżeńskie), łazienka, ręczniki, żelazko, deska do prasowania, grill.
DUŻY (3-4-os.): wyposażenie j.w. + druga sypialnia (łoże małżeńskie lub 2 pojedyncze łóżka).
Każdy apartament ma bezpośrednie wejście z zewnątrz. Leżaki na plaże do wypożyczenia w recepcji.
od godz. 14:00 (od obiadokolacji)
do godz. 10:00 (do śniadania)

WYŻYWIENIE: Śniadania i obiadokolacja (bez konieczności wykupowania).

A=03.05-26.06, 31.08-30.09; B=26.06-31.08				
CYPEL	wyż. 2 x dziennie na tydzień		Cena za 1 tydzień/os. (bez wyżywienia)	
Apartament:	dziecko <10 lat	osoba >10 lat	A	B
MAŁY 2-os.	+300	+450	730	960
DUŻY 3-os.			680	950
DUŻY 4-os.			650	840
dostawka: opłata 550/tydzień				
W cenie:	7 noclegów, wyżywienie 2 x dziennie (przy wybraniu opcji z wyżywieniem), basen letni dla dzieci, parking (1 miejsce/apartament)			
Dopłata:	opłata klimatyczna, rowery, sprzęt pływający, dodatkowe miejsce na parkingu (10 pln/doba)			
Dzieci:	**do lat 3 bez świadczeń:** gratis			

BUKOWIEC
POŁONINY

POŁOŻENIE: Spokojna bieszczadzka osada, nad brzegiem rzeki Solinki, w bliskiej odległości od jez. Solińskiego.

WYPOSAŻENIE: Restauracja, bar, strefa relaksu (jacuzzi oraz kompleks saun), siłownia, bilard. Dla dzieci plac zabaw i bawialnia. Jest parking. Internet WiFi.

POKOJE: **Pokoje 2 i 3-os.:** łazienka, TV, czajnik, ręczniki, suszarka do włosów. Pokoje na piętrze z balkonami, na parterze z bezpośrednim wyjściem do ogrodu.
2-piętrowe **domki 4-6-os.:** łazienka, TV, aneks kuchenny z lodówką i czajnikiem, salon z wersalką, 2 sypialnie na piętrze, ręczniki, suszarka do włosów.
od godz. 16:00 (od obiadokolacji)
do godz. 10:00 (do śniadania)

WYŻYWIENIE: Śniadania bufetowe oraz serwowane do stolika 3-daniowe obiadokolacje.

A=01.06-30.09		
POŁONINY	wyż.	Cena za 1 tydzień/os. (bez wyżywienia)
Pokój:		A
pokój 2 i 3-os.	2 x	1099
domek 4-6 os.		1099
W cenie:	7 noclegów, wyżywienie 2 x dziennie, strefa relaksu (1h/dzień), parking	
Dopłata:	opłata klimatyczna, pobyt ze zwierzęciem (20/doba), dodatkowe godziny w strefie relaksu, **w okresie letnim:** zajęcia animacyjne dla dzieci, koncert z muzyką na żywo	
Dzieci:	**do lat 3 (ze śniadaniem, bez osobnego miejsca do spania):** 40 pln/doba **do lat 10 (dostawka w pokoju):** 650 pln/tydzień	

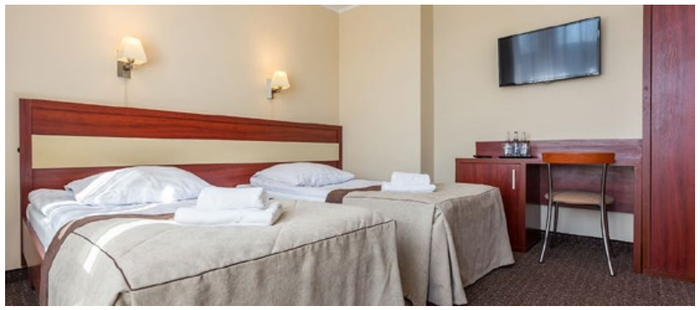

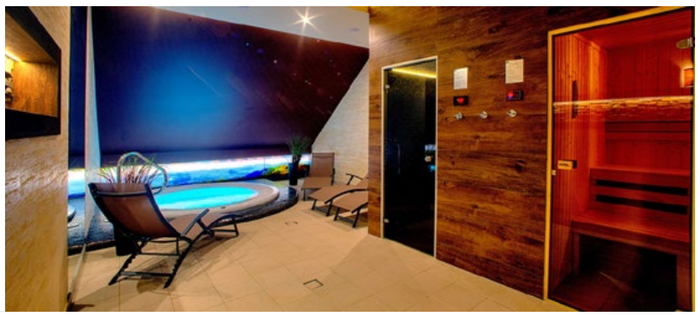

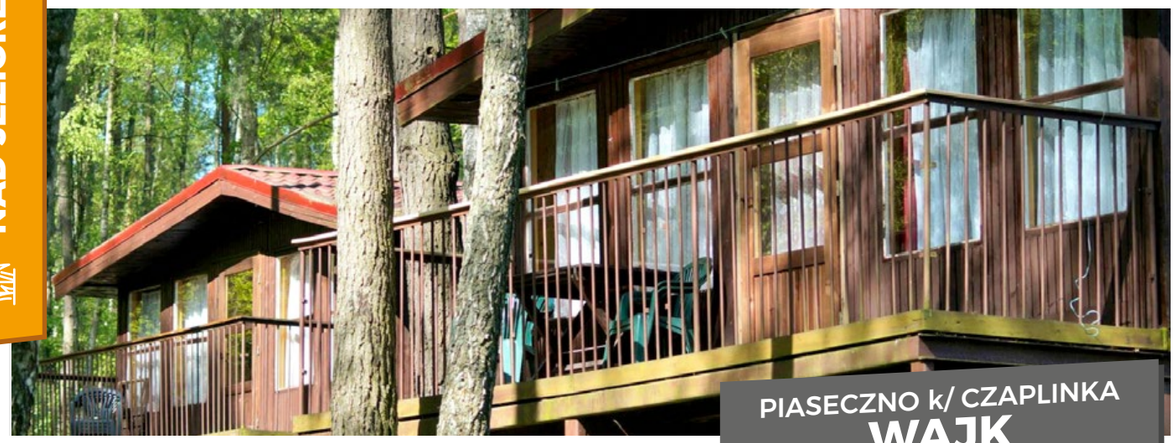

PIASECZNO k/ CZAPLINKA
WAJK

NAD SAMYM JEZIOREM

RAJ DLA WĘDKARZY

POŁOŻENIE: Bezpośrednio nad brzegiem jez. Drawsko, w otoczeniu lasu, ok. 9 km od Czaplinka.

WYPOSAŻENIE: Duży kompleks wypoczynkowy z piaszczystą plażą: domki drewniane i pokoje w murowanym pawilonie, jadalnia, boiska sportowe, tenis stołowy, piłkarzyki, bilard, korty tenisowe, wypożyczalnia rowerów, sprzętu wodnego i sportowego, siłownia, pomosty wędkarskie, zarybiony staw, pralnia, altany grillowe, plac zabaw. Zajęcia animacyjne dla dzieci w sezonie letnim. Jest parking.

POKOJE: 2 i 3-os.: łazienka, TV, lodówka, duży zadaszony taras.

DOMKI DREWNIANE: łazienka, TV, lodówka, czajnik. **Brda 2-6 os.** (piętrowy, 2 sypialnie na górze, salon na dole), **Las 2-4 os.** (parterowy, 2- pokojowy).
od godz. 16:00 (od kolacji)
do godz. 10:00 (do śniadania)

WYŻYWIENIE: Śniadania i kolacje bufetowe, obiad serwowany.

PAKIET WAKACJE NA 100%:
Pakiety kwotowe do wykorzystania w ośrodku na rowery, sprzęt pływający, tenis itd.
(cennik: www.britas.pl/wajk).

A=27.06-31.08				
WAJK Zakwaterowanie:	**Wyż.**	**Cena za tydzień/os.** A	**WAKACJE na 100 %**	
POKOJE				
2 i 3-os.	**3 x**	940	+100	+200
DOMKI				
LAS 2-os.	**3 x**	1199	+100	+200
LAS 3-os.		999		
LAS 4-os.		870		
BRDA 2-os.		1520		
BRDA 3-os.		1199		
BRDA 4-os.		1030		
BRDA 5-os.		930		
BRDA 6-os.		870		
W cenie:	7 noclegów, wyżywienie 3 x dziennie, opłata klimatyczna, boiska sportowe, tenis stołowy, strzelanie z łuku, badminton, siłownia, sprzęt sportowy, dyskoteki dla dzieci i dorosłych, konkursy, ognisko z kiełbaskami (w ramach kolacji), parking			
Dopłata:	prąd wg zużycia, piłkarzyki, bilard, korty tenisowe, rowery, sprzęt wodny, pobyt ze zwierzęciem, pralnia			
Zniżki:	**do lat 3 bez świadczeń:** gratis **do lat 10 z ½ wyżywienia:** zniżka 15 %			

BRITAS **NASZ TYP** BRITAS

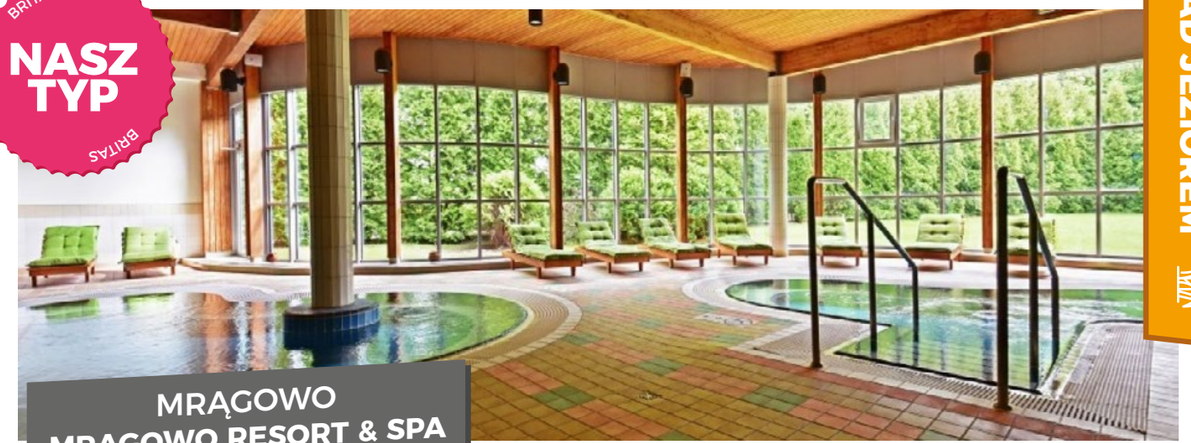

MRĄGOWO
MRĄGOWO RESORT & SPA

POŁOŻENIE: Nad brzegiem jez. Czos, z prywatną plażą i wypożyczalnią sprzętu pływającego.
WYPOSAŻENIE: Duży, 4-gwiazdkowy hotel z elegancką restauracją z pięknym tarasem i widokiem na ogród. Na miejscu czeka strefa SPA (basen rekreacyjny z masażami wodnymi i 40-metrową zjeżdżalnią, brodzik dla dzieci, basen pływacki, całoroczne jacuzzi zewnętrzne, sauna fińska i parowa), korty tenisowe (odkryte i kryte, ogrzewane), siatkówka plażowa, mini golf, wypożyczalnia rowerów, siłownia, klub nocny z drink-barem, kręgielnia, bilard, tenis stołowy, piłkarzyki. Dla dzieci wakacyjne animacje, plac zabaw z tyrolką oraz wewnętrzna strefa zabaw z małpim gajem, basenem z piłeczkami, salą animacji i biblioteczką. Jest parking. Internet WiFi.
POKOJE: Komfortowe **2-os.:** łazienka, TV, lodówka, suszarka do włosów, czajnik, ręczniki, szlafroki, klimatyzacja. Każdy pokój z balkonem lub bezpośrednim wyjściem do ogrodu.
od godz. 15:00 (od obiadokolacji)
do godz. 12:00 (do śniadania)
WYŻYWIENIE: Śniadania i obiadokolacje w formie bogatego bufetu.

A=03.05-25.06, 31.08-30.10; B=25.06-31.08			
MRĄGOWO RESORT & SPA **** Pokój:	**wyż.**	**Cena za 1 tydzień/os.** A	B
2-os.	**2 x**	1699	2099
W cenie:	7 noclegów, wyżywienie 2 x dziennie, strefa SPA (basen, sauny, jacuzzi), siłownia, mini golf, wakacyjny program animacji		
Dopłata:	opłata klimatyczna, sprzęt pływający, korty tenisowe, rowery, kręgielnia, bilard, łóżeczko dla dziecka (60/tydzień), parking (20/doba)		
Dzieci:	**do lat 4 bez świadczeń:** gratis **do lat 11 (dostawka):** 1399/tydzień **do lat 16 (dostawka):** 1699/tydzień		

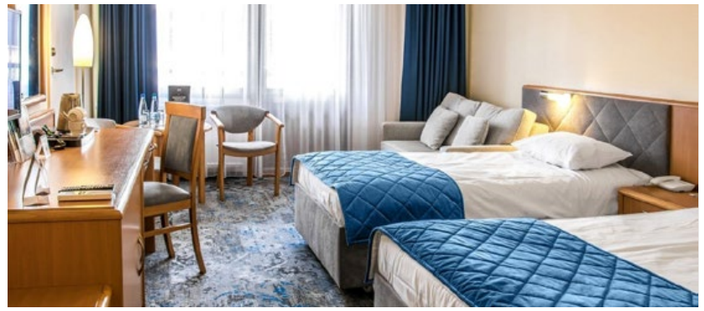

MRĄGOWO
HOTEL MAZURIA

POŁOŻENIE: Nad samym brzegiem jez. Czos, pośród sosnowego lasu.

WYPOSAŻENIE: Budynek z windą. Jest restauracja, drink-bar, bilard, tenis stołowy, sauna, wanna z hydromasażem, wypożyczalnia sprzętu wodnego. Dla dzieci sala zabaw. Jest parking. Internet WiFi.

POKOJE: **1, 2, 3-os.** oraz **4-os. studia 2-pokojowe:** łazienka, TV, ręczniki, suszarka do włosów.
od godz. 16:00 (od obiadokolacji)
do godz. 11:00 (do śniadania)

WYŻYWIENIE: Śniadania i obiadokolacje bufetowe.

A=03.05-31.05, 01.09 - 30.09; B=31.05-30.06; C=30.06-01.09				
HOTEL MAZURIA	**wyż.**	**Cena za tydzień/os.**		
Pokój:		**A**	**B**	**C**
1-os.	**2 x**	1380	1499	1599
2-os.		1160	1220	1320
3-os.		1080	1140	1199
studio 4-os.		1160	1220	1320
W cenie:	7 noclegów, wyżywienie 2 x dziennie, łóżeczko dla dziecka, parking			
Dopłata:	opłata klimatyczna, sauna, wanna z hydromasażem			
Dzieci:	**do lat 7 bez świadczeń:** gratis **do lat 13:** 699/tydzień			

STARE SADY k/ MIKOŁAJEK
APARTAMENTY M&M

POŁOŻENIE: Niewielka, mazurska osada, 100 m od jez. Tałty. Z dala od zgiełku, w otoczeniu lasów i łąk.

WYPOSAŻENIE: Elegancka restauracja, drink bar, strefa relaksu z krytym basenem i sauną, wypożyczalnia rowerów. Bezpłatny parking. Internet WiFi.

POKOJE: **2-os.:** łazienka, TV, lodówka, czajnik, ręczniki, suszarka.
od godz. 15:00 (od obiadokolacji)
do godz. 12:00 (do śniadania)

WYŻYWIENIE: Śniadania w formie bufetu, obiadokolacje serwowane.

A=01.06-26.06, 04.09-30.09; B=26.06-04.09			
APARTAMENTY M&M	**wyż.**	**Cena za 1 tydzień/os.**	
Pokój:		**A**	**B**
2-os.	**2 x**	1950	2299
2-os. LUX		2150	2499
W cenie:	7 noclegów, wyżywienie 2 x dziennie, basen, sauna		
Dopłata:	opłata klimatyczna, rowery (10/h)		
Dzieci:	**do lat 2 bez świadczeń:** gratis		

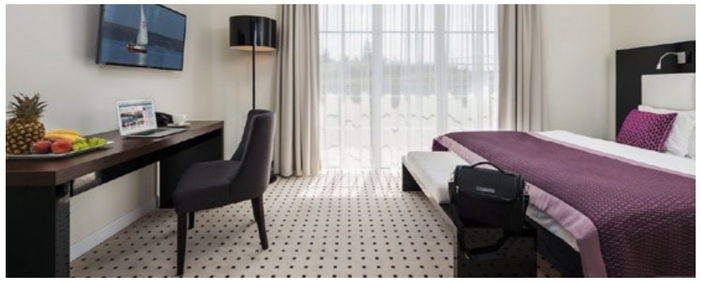

JORA WIELKA k/ MIKOŁAJEK
RESORT MIKOŁAJKI

POŁOŻENIE: Nad samym brzegiem jez. Kuchenka, z prywatną plażą.

WYPOSAŻENIE: Restauracja, kawiarnia, drink-bar, basen, jacuzzi, kompleks saun, bilard, tenis stołowy, piłkarzyki, korty tenisowe, boisko do siatkówki, siłownia zewnętrzna. Dla najmłodszych 2 sale zabaw, plac zabaw, salon gier video oraz wakacyjne animacje. Jest wypożyczalnia rowerów i sprzętu wodnego (kajaki i rowery wodne). Parking bezpłatny. Internet WiFi.

POKOJE: **2-os.:** łazienka, TV, lodówka, czajnik, ręczniki, suszarka do włosów. Część pokoi z balkonem. Jest możliwość dostawki dla dziecka.
od godz. 15:00 (od obiadokolacji)
do godz. 11:00 (do śniadania)

WYŻYWIENIE: Śniadania i obiadokolacje w formie bogatego bufetu szwedzkiego.

A=03.05-30.09		
RESORT MIKOŁAJKI	**wyż.**	**Cena za 1 tydzień/os.**
Pokój:		**A**
2-os.	**2 x**	1899
W cenie:	7 noclegów, wyżywienie 2 x dziennie, basen, jacuzzi, sauna, salon gier video, wakacyjne animacje, tenis stołowy, parking	
Dopłata:	opłata klimatyczna, piłkarzyki, bilard, pobyt z psem (50/doba)	
Dzieci:	**do lat 4 bez świadczeń:** gratis **do lat 14 (dostawka):** 1150/tydzień	

MIKOŁAJKI

HOTEL AMAX

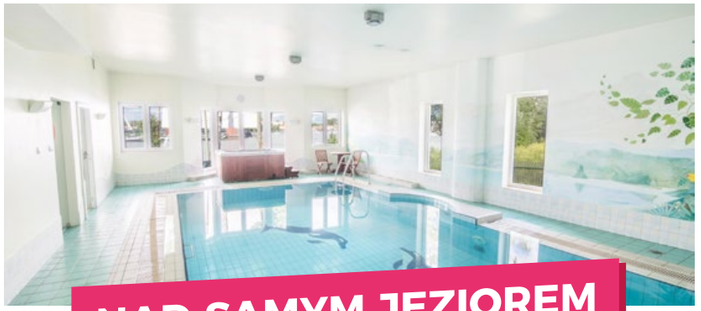

NAD SAMYM JEZIOREM

POŁOŻENIE: Bezpośrednio nad brzegiem jeziora Mikołajskiego, w otoczeniu Puszczy Piskiej.

WYPOSAŻENIE: Hotel posiada restaurację z własną wędzarnią, basen kryty i zewnętrzny, jacuzzi, saunę suchą, duży ogród z placem zabaw dla dzieci. Jest również bawialnia w budynku oraz drink-bar z bilardem. Parking na miejscu. Internet WiFi.

POKOJE: Przestronne i komfortowe **2-os.:** łazienka, TV, mała lodówka, ręczniki, czajnik, suszarka. Możliwe dostawki. Pokoje nie posiadają balkonów, część z widokiem na jezioro.
od godz. 15:00 (od obiadokolacji)
do godz. 12:00 (do śniadania)

WYŻYWIENIE:
Śniadania w formie bufetu cały rok, obiadokolacje tylko w lipcu i sierpniu, a w pozostałych terminach serwowane lub bufetowe, w zależności od ilości osób w obiekcie.

A=08.05-26.06, 31.08-30.10; B=26.06-31.08			
HOTEL AMAX **Pokój:**	**wyż.**	**Cena za 1 tydzień/os.**	
		A	**B**
2-os.	**2 x**	1450	1950
W cenie:	7 noclegów, wyżywienie 2 x dziennie, basen kryty, letni basen zewnętrzny, sauna, jacuzzi, bilard, parking, łóżeczko dziecięce, pobyt ze zwierzęciem, opłata klimatyczna		
Dzieci:	**do lat 5 bez świadczeń:** gratis **do lat 10 (dostawka):** 599/tydzień **do lat 17 (dostawka):** 999/tydzień		

BRITAS NASZ TYP BRITAS

RYN

HOTEL ZAMEK

POŁOŻENIE: Centrum miejscowości, pomiędzy jez. Ołów i Ryńskim.

WYPOSAŻENIE: Hotel 4-gwiazdkowy w odrestaurowanym XIV-wiecznym zamku. Jest elegancka restauracja, winiarnia, bar. Oprócz klimatycznego basenu w zamkowych podziemiach jest również odrębne, całkowicie nowe SPA Księżnej Anny (basen z koloroterapią, hydromasaż, jacuzzi, strefa saun). Jest bilard, kręgielnia, tenis stołowy, sala fitness, wypożyczalnia rowerów, pole golfowe, kort tenisowy. Dla dzieci plac zabaw. Jest parking i WiFi.

POKOJE: Eleganckie, stylowo urządzone **2-os.:** łazienka, TV, lodówka, czajnik, szlafroki, suszarka do włosów. Część pokoi w oddalonej o 50 m od Zamku willi.
od godz. 16:00 (od obiadokolacji)
do godz. 12:00 (do śniadania)

WYŻYWIENIE:
Śniadania w formie bufetu i obiadokolacje.

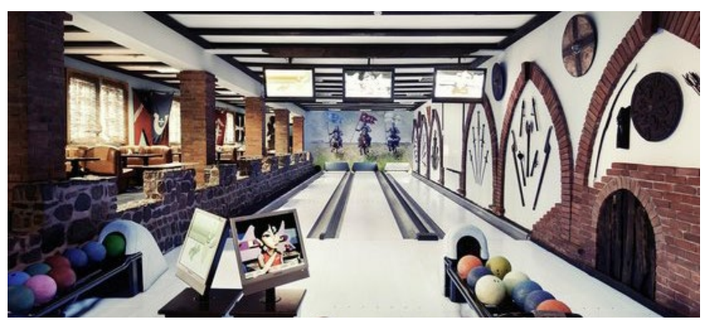

A=16.04-14.10		
HOTEL ZAMEK **Pokój:**	**wyż.**	**Cena za 1 tydzień/os.**
		A
2-os.	**2 x**	1950
Willa pod Zamkiem		
2-os.	**2 x**	1850
W cenie:	7 noclegów, wyżywienie 2 x dziennie, basen, jacuzzi, kompleks saun, tenis stołowy,	
Dopłata:	opłata klimatyczna, bilard, kręgielnia, golf, rowery, pobyt z psem (50/doba), parking (20/doba)	
Dzieci:	**do lat 5 bez świadczeń:** gratis **do lat 12 (dostawka):** 1099/tydzień **do lat 17 (dostawka):** 1299/tydzień	

NAD SAMYM JEZIOREM

WILKASY RESORT NIEGOCIN

POŁOŻENIE: Nad brzegiem jez. Niegocin, z własną plażą i kąpieliskiem, 4 km od Giżycka.

WYPOSAŻENIE: Budynek hotelowy z windą, restauracją, strefą SPA (sauna sucha, parowa, jacuzzi). Jest bar przy plaży, boiska sportowe (piłka nożna, koszykówka, siatkówka), siłownia zewnętrzna, wypożyczalnia rowerów, sprzętu wodnego, leżaków i parasoli słonecznych, parking, miejsce na ognisko. Dla dzieci plac zabaw, a latem również bawialnia i animacje. Internet WiFi w wyznaczonych miejscach.

POKOJE:
2 i 3-os.: łazienka, TV, ręczniki, balkon (część).

APARTAMENTY KALIPSO:
3-4-os: łazienka, aneks kuchenny (kuchenka, mikrofalówka, lodówka, czajnik), TV, ręczniki.

DOMKI:
Rusałki 2-5-os. (parterowe): łazienka, TV, 2 sypialnie, pokój dzienny z możliwością spania (rozkładana kanapa), lodówka, czajnik, naczynia, zadaszony taras.
Brzeginki 3-6-os. (piętrowe): łazienka, TV, kuchnia (czajnik, płyta indukcyjna, lodówka, naczynia), zadaszony taras, 2 sypialnie na piętrze (w każdej 2 pojedyncze łóżka), rozkładana kanapa 2-os. w salonie na parterze.
od godz. 17:00 (od obiadokolacji)
do godz. 11:00 (do śniadania)

WYŻYWIENIE: Śniadania i obiadokolacje latem w formie bufetu (poza sezonem w zależności od ilości osób w ośrodku).

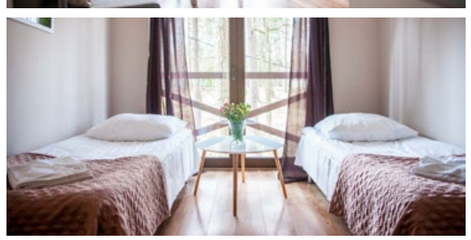

A=06.06-19.06, 31.08-25.09; B=19.06-31.08			
RESORT NIEGOCIN **Zakwaterowanie:**	**Wyż.**	**Cena za 1 tydzień/os.**	
		A	**B**
POKOJE ŚWITEŹ			
2-os. bez balkonu	**2 x**	899	1070
2-os. z balkonem		950	1150
3-os.		850	1050
DOMKI RUSAŁKI			
2-os.	**2 x**	1099	1420
3-os.		899	1099
4-os.		799	950
5-os.		720	850
DOMKI BRZEGINKA			
3-os.	**2 x**	1099	1370
4-os.		950	1150
5-os.		850	1020
6-os.		799	950
APARTAMENT KALIPSO			
3-os.	**2 x**	1299	1650
4-os.		1050	1350
dopłata do wyż. 3 x dziennie: +140/tydzień/os.			
W cenie:	7 noclegów, wyżywienie 2/3 x dziennie, wakacyjne animacje		
Dopłata:	opłata klimatyczna, pobyt ze zwierzęciem (100/pobyt), strefa SPA, rowery, leżaki, bilard, sprzęt wodny, parking (10/doba)		
Zniżki:	**do lat 4 bez świadczeń:** gratis **do lat 12 (½ wyżywienia):** zniżka 50/tydzień		

BRITAS NASZ TYP BRITAS

WILKASY HOTEL TAJTY

POŁOŻENIE: Na skraju Wilkas, zaledwie 3 km od Giżycka, bezpośrednio nad brzegiem jez. Tajty, z własną, piaszczystą plażą i tarasem wypoczynkowym z leżakami i hamakami.

WYPOSAŻENIE: Restauracja, bar, zewnętrzny basen, strefa saun (sauna fińska, ruska bania, mazurska balia), wypożyczalnia sprzętu wodnego, wędkarskiego i rowerów, park linowy, bilard, tenis stołowy, boisko do badmintona/siatkówki. Dla dzieci plac zabaw z trampoliną i bawialnia. Wakacyjne animacje dla dzieci i dorosłych. Jest parking. Internet WiFi.

POKOJE: Komfortowe pokoje **1, 2-os.** oraz **2-pokojowe studia 4-os.:** łazienka, TV, ręczniki, czajnik, balkon (większość). Lodówka do wypożyczenia. **Pokoje LUX** po generalnym remoncie, **pokoje PLUS** większe, z możliwością dostawki.
od godz. 16:00 (od obiadokolacji)
do godz. 12:00 (do śniadania)

WYŻYWIENIE: Obfite, smaczne i zdrowe śniadania i obiadokolacje (wypiekany na miejscu chleb, wędliny z własnej wędzarni, żadnych „ulepszaczy").

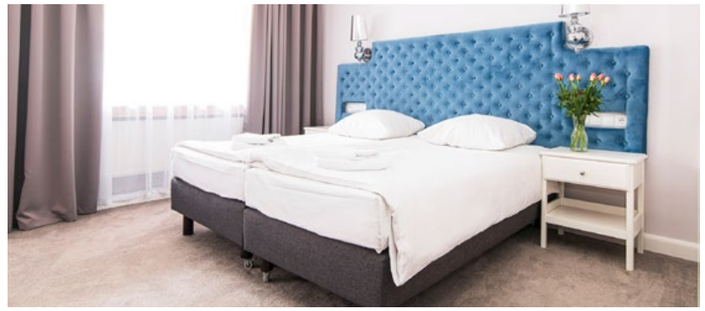

A=01.06-30.09		
HOTEL TAJTY **Pokój:**	**wyż.**	**Cena za 1 tydzień/os.**
		A
1-os.	2 x	2250
2-os.		1650
2-os. PLUS		1750
2-os. LUX		1780
2-os. LUX PLUS		1899
studio 4-os. PLUS		1250
dostawka dla os. > 12 lat: 1450/tydzień		
W cenie:	7 noclegów, wyżywienie 2 x dziennie, basen letni, parking (1 miejsce/pokój), wakacyjne animacje	
Dopłata:	opłata klimatyczna, strefa saun, sprzęt wodny i wędkarski, rowery, lodówka do pokoju (10/doba)	
Dzieci:	**do lat 6 bez świadczeń:** gratis **do lat 12 (dostawka w pokojach PLUS):** 799/tydzień	

BRITAS NASZ TYP BRITAS

GIŻYCKO
HOTEL EUROPA

POŁOŻENIE: Bezpośrednio nad malowniczą zatoką jez. Kisajno, z własną plażą i przystanią.

WYPOSAŻENIE: Elegancka restauracja, rozległy, zadbany ogród wypoczynkowy (leżaki, hamaki, miejsce na ognisko), boisko do badmintona/siatkówki, rowery turystyczne, łodzie wiosłowe, rowery wodne, bilard, tenis stołowy, kije Nordic Walking, parking. Internet WiFi.

POKOJE: **1 i 2-os.** oraz **2-pokojowe studia 3-os.:** łazienka, TV, ręczniki, balkon.
od godz. 15:00 (od obiadokolacji)
do godz. 10:00 (do śniadania)

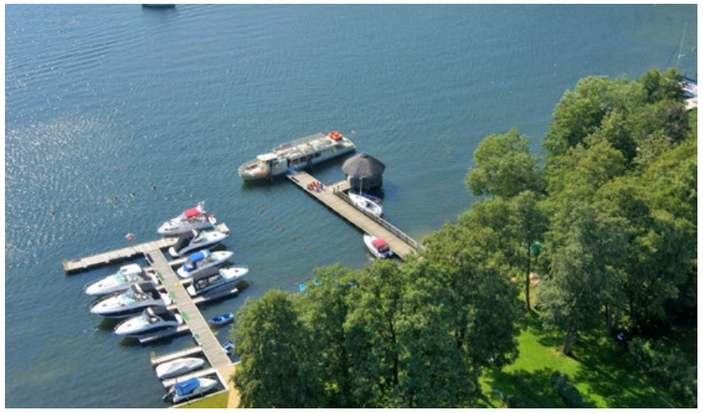

WYŻYWIENIE: Śniadania bufetowe i podawane do stolików obiadokolacje.

A=04.05-01.06, 31.08-28.09; B=01.06-31.08			
HOTEL EUROPA	**wyż.**	**Cena za tydzień/os.**	
Pokój:		**A**	**B**
1-os.	**2 x**	1299	1420
2-os.		1060	1160
3-os. studio		1030	1130
W cenie:	7 noclegów, wyżywienie 2 x dziennie, rowery turystyczne, sprzęt pływający, (rowery wodne, łódki, kajaki), bilard, leżaki na plażę, hamaki, tenis stołowy, Nordic Walking, parking		
Dopłata:	opłata klimatyczna, pobyt z psem		
Dzieci:	**do lat 4 bez świadczeń:** gratis **do lat 12:** zniżka 30 %		

CIECHOCINEK
PAŁAC ŁAZIENKI II

POŁOŻENIE: Centrum uzdrowiska.

WYPOSAŻENIE: Stuletni, odrestaurowany pałac. Do dyspozycji gości restauracja, sauna, siłownia, sala zabaw dla dzieci. Bogaty program animacyjny: wieczory taneczne i kulturalne, joga, brydż. Parking monitorowany. Internet WiFi.

POKOJE: Wygodne **1 i 2-os.:** łazienka, TV, ręczniki. Czajnik ogólnodostępny. **Pokoje Comfort** są większe i mają ogrzewanie podłogowe. Możliwość dostawki/wspólnego spania.
od godz.14:00 (od obiadu)
do godz. 10:00 (do śniadania)

WYŻYWIENIE: Śniadanie i kolacja w formie bufetu. Obiady serwowane.

ZABIEGI: Badanie lekarskie, 3 zabiegi kuracyjne/dzień roboczy.

A=04.04-10.10		
CIECHOCINEK ŁAZIENKI II	**wyż.**	**Cena za 1 tydzień/os.**
Pokój:		**A**
1 os.	**3 x**	1470
2-os.		1350
2-os. Comfort		1530
dostawka dla os. dorosłej: 710 zł/tydzień		
W cenie:	7 noclegów, wyżywienie 3 x dziennie, badanie lekarskie, 15 zabiegów, sauna fińska, siłownia, wieczory taneczne i kulturalne	
Dopłata:	opłata klimatyczna, parking (5/doba), pobyt z psem (do 20kg, 40/doba + 200 kaucja)	
Dzieci:	**do lat 6 (wspólne spanie, ½ wyżywienia):** 799/tydzień **do lat 12 (dostawka, ½ wyżywienia):** 899/tydzień	

BRITAS NASZ TYP BRITAS

CIECHOCINEK DOM ZDROWIA LILA

POŁOŻENIE: Ok. 800 m od centrum uzdrowiska, ok. 1,5 km od tężni.

WYPOSAŻENIE: Jadalnia, profesjonalna baza rehabilitacyjna, sauna sucha i parowa, jacuzzi, siłownia, kije Nordic Walking, pub. W recepcji dostępny wrzątek. Jest parking. Internet WiFi.

POKOJE: 1, 2 i 3-os.: łazienka, TV, ręczniki, suszarka do włosów. **Pokoje LUX** wyposażone w lodówki.
od godz. 16:00 (od kolacji)
do godz. 12:00 (do śniadania)

WYŻYWIENIE: Śniadania i kolacje bufetowe, obiady serwowane.

PAKIET WYPOCZYNKOWY: Konsultacja kosmetyczna, masaż twarzy, masaż klasyczny całego ciała, masaż relaksacyjny Medy Jet, zabieg parafinowy na dłonie, karnet na basen (3 x 1h), 5 x seans w saunie, 5 x jacuzzi, siłownia.

PAKIET REHABILITACYJNY: Badanie lekarskie, badanie ciśnienia, badanie EKG z opisem, 4 zabiegi rehabilitacyjne/dzień (oprócz niedziel i świąt).

REHABILITACJA

A=01.05-30.09		
DOM ZDROWIA LILA Pokój:	wyż.	Cena za tydzień/os. A
PAKIET WYPOCZYNKOWY		
1-os.	3 x	1299
2-os.		1130
3-os.		1070
1-os. Lux		1599
2-os. Lux		1450
PAKIET REHABILITACYJNY		
1-os.	3 x	1250
2-os.		1050
3-os.		999
1-os. Lux		1550
2-os. Lux		1350
W cenie:	7 noclegów, wyżywienie 3 x dziennie, internet WiFi, świadczenia zgodne z wybranym pakietem pobytowym	
Dopłata:	opłata klimatyczna, parking (15/doba), pobyt ze zwierzęciem (tylko w pok. standard – 25/doba), łóżeczko dla dziecka	
Dzieci:	**do lat 3 bez świadczeń:** gratis	

Szukasz **okazji?**

Zajrzyj na naszą stronę www.**britas**.pl

Przykładowe oferty znalezione w 2020 roku przez naszych klientów na naszej stronie w ofercie z ostatniej chwili:

Turcja ****	wyż. AI 7 nocy - **1699 zł** za osobę
Bułgaria ***	wyż. AI 7 nocy - **1500 zł** za osobę
Majorka ****	wyż. AI 7 nocy – **1920 zł** za osobę
Teneryfa ***	wyż. HP 7 nocy - **2300 zł** za osobę
Kreta ****	wyż. AI 10 nocy - **2500 zł** za osobę
Egipt ****	wyż. AI 14 nocy - **2100 zł** za osobę

Zawsze aktualne oferty na www.**britas**.pl

Wolisz podróż autokarem, a może wycieczkę objazdową? Żaden problem.
Potrzebujesz pomocy w wycenie oferty?
Napisz: **britas@britas.pl**, zadzwoń: **914330275**.

Z chęcią podzielimy się z Tobą naszym **25 letnim** doświadczeniem.

HOTEL FAFA ONE ****

WCZEŚNIEJSZA RABAT REZERWACJA

W PROMOCJI OD 2200 ZŁ

POŁOŻENIE: W całości wyremontowany w 2019 roku hotel Fafa One należy do kompleksu hotelowego Fafa, w dzielnicy turystycznej Mali i Robit, ok. 15 km od centrum Durres i 35 km od lotniska w Tiranie. Usytuowany jest na obszarze zachwycającej Riwiery Albańskiej nad Morzem Adriatyckim, oferującej piękne, szerokie i piaszczyste plaże. Klienci Fafa One mogą korzystać z infrastruktury całego kompleksu. W okolicy znajdują się restauracje i sklepy. Warto wybrać się do Durres, aby zobaczyć pozostałości starożytnych murów miejskich, rzymskiego forum i amfiteatru, term rzymskich z II w. czy odwiedzić Muzeum Archeologiczne. Transfer z lotniska trwa ok. 40 min.

HOTEL: Kompleks położony jest przy prywatnej, szerokiej i piaszczystej plaży, na której znajdują się bezpłatne leżaki i parasole. Na terenie kompleksu: recepcja, restauracja bufetowa (na terenie kompleksu Fafa, około 100 m od budynku Fafa One), restauracja a'la carte (dodatkowo płatna), bar, 3 baseny dla dorosłych z wydzieloną częścią dla dzieci,1 sala konferencyjna, parking.

WYŻYWIENIE: All inclusive - śniadania, obiady i kolacje w formie bufetu, napoje alkoholowe (piwo, wódka, raki, gin, brandy, wino białe i czerwone) i bezalkoholowe (słodkie napoje, herbata, kawa filtrowana) w godzinach 10:00 - 22:00.

SPORT: Hotel organizuje koncerty, przedstawienia, gry i zabawy sportowe oraz liczne animacje dla osób w każdym wieku (od końca czerwca). Centrum SPA - fitness, sauna, jacuzzi, masaże, łaźnia parowa (dodatkowo płatne), wypożyczalnia rowerów (ok. 7 eur/dzień) mini club dla dzieci, plac zabaw. Dodatkowo do dyspozycji nasz własny, doskonale zorganizowany Figloklub, oferujący animacje, gry i zabawy dla dzieci oraz dorosłych w języku polskim! Internet Wi-Fi na terenie całego hotelu.

Miesiąc wylotu	Cena w zł za osobę w pok. 2-osobowym	
	1 tydzień	2 tygodnie
Czerwiec	2.200	3.400
Lipiec - Sierpień	2.600	3.500
Wrzesień	2.000	3.200
Cena za dziecko 2-12 lat	Od 1.100	Od. 1.100

Cena nie zawiera dodatkowego ubezpieczenia od kosztów rezygnacji i chorób przewlekłych, wycieczek fakultatywnych

Cena oparta o wylot z Warszawy. Wylot możliwy z każdego lotniska w Polsce -w zależności od terminu.

Uwaga! W przypadku podróży nieletnich do Albanii: jeżeli osoba niepełnoletnia podróżuje w towarzystwie tylko jednego z rodziców, zobowiązana jest posiadać pismo notarialne drugiego z rodziców, przetłumaczone na język angielski przez tłumacza przysięgłego, wyrażające zgodę na podróż dziecka do Albanii. - jeżeli nieletni wyjeżdża pod opieką osób pełnoletnich niebędących rodzicami widniejącymi w akcie urodzenia, opiekun zobowiązany jest do posiadania pisma notarialnego od obojga rodziców, przetłumaczonego na język angielski przez tłumacza przysięgłego, wyrażającego zgodę na podróż dziecka do Albanii

Aktualne ceny i promocje dostępne na www.britas.pl lub pod tel. 91 433 02 75.

PERANDOR BEACH ****

WCZEŚNIEJSZA RABAT REZERWACJA

W PROMOCJI OD 2200 ZŁ

POŁOŻENIE: Hotel Perandor położony jest w turystycznej dzielnicy Durrës, gdzie znajdują się liczne restauracje, sklepy, kawiarnie, puby. Ok. 3,5 km dzieli obiekt od pobliskiego portu, a ok. 4,5 km od starego miasta i amfiteatru. Hotel Perandor położony jest tuż przy plaży i promenadzie. Odległość do najbliższego lotniska - Tirana wynosi ok. 34 km. Hotel przeszedł renowację w 2018 roku

HOTEL OFERUJE: Całodobowa recepcja, małe lobby, sejf w recepcji, winda, restauracja główna, lobby bar, 2 baseny: basen zewnętrzny z tarasem słonecznym oraz z leżakami i parasolami, basen dla dzieci, bar przy basenie. Za dodatkową opłatą goście mogą korzystać z usługi pralni. Bezpośrednio przy hotelu znajduje się długa i szeroka plaża, z łagodnym zejściem do morza oraz wydzieloną prywatną częścią z bezpłatnym serwisem plażowym dla gości hotelu (leżaki i parasole)

WYŻYWIENIE: All inclusive: dania kuchni lokalnej i międzynarodowej serwowane w formie bufetu w restauracji głównej. Śniadania: 08:00 - 10:00, obiad: 13:00 - 15:00, kolacja: 19:00 - 22:00, wybrane napoje bezalkoholowe, wybrane lokalne napoje alkoholowe, kawa i herbata: 10:00 - 22:00. Uwaga! godziny pracy baru i restauracji mogą ulec zmianie.

SPORT I ROZRYWKA: Duży basen i brodzik dla dzieci, plac zabaw. Za dodatkową opłatą: sporty wodne na plaży. Na miejscu można bezpłatnie korzystać z Wi-Fi.

Miesiąc wylotu	Cena w zł za osobę w pok. 2-osobowym	
	1 tydzień	2 tygodnie
Czerwiec	2.200	3.100
Lipiec - Sierpień	2.400	3.300
Wrzesień	2.200	3.400
Cena za dziecko 2-14 lat	Od 750	Od. 750

Cena nie zawiera- dodatkowego ubezpieczenia od kosztów rezygnacji i chorób przewlekłych, wycieczek fakultatywnych

Wyloty z: Warszawy, Katowic i Poznania

Uwaga!!! W przypadku podróży nieletnich do Albanii: jeżeli osoba niepełnoletnia podróżuje w towarzystwie tylko jednego z rodziców, zobowiązana jest posiadać pismo notarialne drugiego z rodziców, przetłumaczone na język angielski przez tłumacza przysięgłego, wyrażające zgodę na podróż dziecka do Albanii. - jeżeli nieletni wyjeżdża pod opieką osób pełnoletnich niebędących rodzicami widniejącymi w akcie urodzenia, opiekun zobowiązany jest do posiadania pisma notarialnego od obojga rodziców, przetłumaczonego na język angielski przez tłumacza przysięgłego, wyrażającego zgodę na podróż dziecka do Albanii

Aktualne ceny i promocje dostępne na www.britas.pl lub pod nr tel. 91 433 02 75.

SUNRISE ****

WCZEŚNIEJSZA RABAT REZERWACJA

W PROMOCJI OD 2000 ZŁ

POŁOŻENIE: Hotel położony jest w popularnym i lubianym przez turystów bułgarskim kurorcie - Złote Piaski. Odległość od centrum miasta wynosi ok. 350 m, do międzynarodowego portu lotniczego w Warnie jest ok. 25 km, odległość od lotniska w Burgas ok. 130 km. Obiekt oddalony jest ok. 350 m od publicznej, piaszczystej i szerokiej plaży, do której można dojechać bezpłatnym busem hotelowym lub dojść parkową ścieżką i schodkami w dół. Leżaki i parasole na plaży - odpłatnie

HOTEL OFERUJE: Recepcja, kantor wymiany walut, sejf w recepcji (odpłatnie), basen, leżaki i parasole przy basenie bezpłatnie, (2 leżaki i parasol na pokój, w wysokim sezonie ilość może być ograniczona), wypożyczalnia ręczników plażowych (za kaucją ok. 10 EUR/osoba), przechowalnia bagażu, lobby z barem telewizyjnym, restauracja główna, bar przy basenie, plac zabaw dla dzieci, parking(płatny), animacje dla dzieci i dorosłych

WYŻYWIENIE: All Inclusive: śniadania, obiady, kolacje w formie bufetu, późne śniadanie kontynentalne. W wyznaczonych godz. w ciągu dnia lekkie przekąski, lody (11:00 - 16:00), lokalne napoje alkoholowe i bezalkoholowe serwowane (11:00-23:00) w wyznaczonych barach. Kilka razy w tygodniu wieczory tematyczne w restauracji.

SPORT I ROZRYWKA: Bezpłatnie: basen główny wraz z brodzikiem dla dzieci, basen kryty, boisko do koszykówki, tenis stołowy, boccia, aerobik, rzutki. Odpłatnie: korty tenisowe, bilard, sporty wodne na plaży, mini spa, jacuzzi. Wi - fi bezpłatne w hotelu.

Miesiąc wylotu	Cena w zł za osobę w pok. 2-osobowym	
	1 tydzień	2 tygodnie
Czerwiec	2.000	3.100
Lipiec - Sierpień	2.550	3.600
Wrzesień	2.000	3.200
Cena za dziecko 2-14 lat	Od 750	Od. 750

Cena nie zawiera- dodatkowego ubezpieczenia od kosztów rezygnacji i chorób przewlekłych, wycieczek fakultatywnych

Cena oparta o wylot z Warszawy .Wylot możliwy z każdego lotniska w Polsce- w zależności od terminu.

Aktualne ceny i promocje dostępne na www.britas.pl lub pod nr tel. 91 433 02 75.

LABRANDA SENSES RESORT ****

WCZEŚNIEJSZA RABAT REZERWACJA

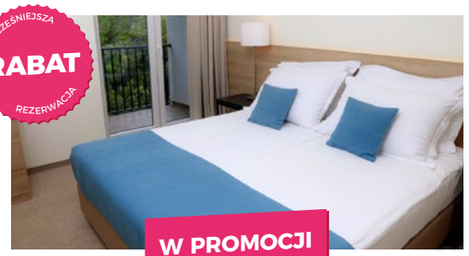

W PROMOCJI OD 2450 ZŁ

POŁOŻENIE: Przebudowany i całkowicie odnowiony hotel położony na wyspie Hvar, w odległości ok. 2 km od malowniczej miejscowości Vrboska zwanej również „Małą Wenecją". Otoczona górami, winnicami oraz gajami oliwnymi Vrboska znajduje się w północnej części wyspy. Znajdziemy tu typową dla kurortów infrastrukturę turystyczną. Hvar kojarzy się przede wszystkim ze słońcem, które świeci tu ponad 300 dni w roku. Do miasta Hvar ok 29 kilometrów. Na wyspę pobliską wyspę Brać można popłynąć taksówką wodną (najpiękniejsza w Chorwacji plaża Zlatni Rat).Transfer z lotniska w Splicie trwa ok. 4 godzin (długość transferów może się zmienić, gdyż uzależniona jest od połączeń promowych) Hotel usytuowany jest w odległości 50 metrów od piaszczysto-żwirowej plaży.

HOTEL OFERUJE: Recepcja 24 - godz. z lobby, restauracja główna, lobby bar, bar przy basenie, basen zewnętrzny ze słodką wodą i tarasem słonecznym, leżakami (ręczniki plażowe), sklepik z pamiątkami, możliwość wymiany walut, usługi pralni (dodatkowe płatne), parking dla gości hotelowych.

POKOJE: Standardowe, możliwość wyboru: z widokiem na morze, od strony morza lub z widokiem na park

WYŻYWIENIE: All Inclusive: śniadania (07:00-10:00), późne śniadania (10:00-11:00), lunch (12:00-14:00) i obiadokolacje (19:30-22.30). Przekąski w godzinach 12:00-17:00, bar z napojami otwarty w godz. 12:00-24:00 (w cenie lokalne napoje alkoholowe i bezalkoholowe), bar przy basenie z przekąskami i napojami dodatkowo płatny, otwarty w godzinach 08:00-24:00.

SPORT: Na terenie hotelu za dodatkową opłatą: korty tenisowe, boisko do siatkówki, koszykówki, piłki nożnej, piłki ręcznej, a także boccia. Poza hotelem można uprawiać sporty wodne: kajaki, windsurfing, nurkowanie i wypożyczać rowery(dodatkowo płatne). Do dyspozycji również tenis stołowy, minigolf, plac zabaw dla dzieci. Jest także strefa Wellness i Fitness gdzie można skorzystać można z masaży, hydromasaży, sauny fińskiej (dodatkowo płatne) mini siłowni i sali fitness. W hotelu organizowane są występy na żywo, m.in. wieczór chorwacki. Ponadto działa nasz własny FIGLOKLUB. Wi-Fi na terenie całego obiektu

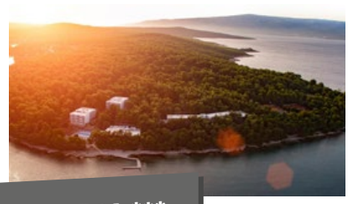

Miesiąc wylotu	Cena w zł za osobę w pok. 2-osobowym	
	1 tydzień	2 tygodnie
Czerwiec	2.450	3.750
Lipiec – Sierpień	2.850	4.600
Wrzesień	2.450	4.900
Cena za dziecko 2-12 lat	Od 1.500	Od 1.500

Cena nie zawiera: dodatkowego ubezpieczenia od kosztów rezygnacji i chorób przewlekłych, wycieczek fakultatywnych.

Cena oparta o wyloty z Warszawy. Wylot możliwy z Katowic, Gdańska i Poznania - w zależności od terminu.

Aktualne ceny i promocje dostępne na www.britas.pl lub pod tel. 91 433 02 75

HOTEL POSEIDON ***

WCZEŚNIEJSZA RABAT REZERWACJA

W PROMOCJI OD 2350 ZŁ

POŁOŻENIE: Hotel położony na Wyspie Korcula, w miejscowości Vela Luka. Vela Luka, to bardzo klimatyczne, dalmatyńskie miasteczko z imponującą promenadą, która ciągnie się wzdłuż zatoki. Dokładnie po przeciwległej stronie tej zatoki znajduje się hotel Posejdon (ok. 200 m w linii prostej, można przepłynąć niedrogim (5 HRK), miejscowym stateczkiem lub pieszo 1-2 km). Posejdon usytuowany jest w pierwszej linii brzegowej, w pobliżu biegną liczne tarasy wypoczynkowe. Transfer z lotniska do hotelu trwa ok. 4 godz. Autobus komunikacji miejskiej znajduje się w centrum Vela Luki.

HOTEL OFERUJE: Recepcja 24 - godz. z lobby, klimatyzowana restauracja główna serwująca dania kuchni datmatyńskiej i międzynarodowej, nowy basen wewnętrzny ze słodką wodą (czynny poza sezonem), bar przy plaży i aperitiv bar wewnątrz hotelu, taras słoneczny, gdzie w sezonie organizowane są wieczory taneczne. Obok hotelu doskonale funkcjonuje disco bar w stylu kubańskim. Świetny wystrój, gorące rytmy salsy i karaibski piasek na parkiecie to wizytówka tego miejsca.

POKOJE: Hotel posiada 148 nowocześnie urządzonych pokoi 2-osobowych (możliwość 1 dostawki w formie rozkładanej sofy) z balkonami. Do wyboru: pokoje standardowe - z widokiem na ogród lub z widokiem na morze, z łazienkami (prysznic, wc, suszarka do włosów). W pokojach znajdują się: TV-sat, plazma, telefon, klimatyzacja (centralnie sterowana, bezpłatna). W niektórych terminach dostępne również pokoje economy, wystrój pokoi podobny jak standard z widokiem na ogród, ale bez balkonu. Istnieje możliwość wypożyczenia łóżeczka dla dziecka - odpłatnie (ok. 5 EUR/dzień).

WYŻYWIENIE: All Inclusive: śniadania (07:00-10:00) w formie bufetu, lunch (12:30-14:00) w formie bufetu i kolacje (19:00-21:00) w formie bufetu. Napoje bezalkoholowe oraz alkoholowe (piwo, wino, lokalne brandy) podawane są w godzinach 10:00-22:00. O godz. 17:00 podawane są słodycze i drobne przekąski, kawa, herbata oraz woda. W piątki organizowany jest wieczór dalmatyński oferujący naszym gościom wspaniały bufet z szerokim wyborem tradycyjnych ryb oraz dania dalmatyńskie i lokalne słodkie specjały. Na hotelowym tarasie goście mogą podziwiać zachód słońca w Vela Luce z kieliszkiem wina dalmatyńskiego i muzyką na żywo w stylu dalmackim.

SPORT I ROZRYWKA: Na plaży znajduje się centrum nurkowe, wypożyczalnia łódek, rowerów (dodatkowo płatne). Istnieje możliwość bezpłatnego korzystania z kortów tenisowych znajdujących się przy hotelu Adria Beach (1,3 km). W sezonie (lipiec sierpień) hotel prowadzi animacje sportowe oraz organizuje muzykę na żywo (2-3 x w tygodniu). Stół do ping ponga w klimatyzowanej sali.

Miesiąc wylotu	Cena w zł za osobę w pok. 2-osobowym	
	1 tydzień	2 tygodnie
Czerwiec	2.350	3.700
Lipiec – Sierpień	2.600	3.800
Wrzesień	2.500	3.600
Cena za dziecko 2-12 lat	Od 1.300	Od 1.300

Cena nie zawiera: dodatkowego ubezpieczenia od kosztów rezygnacji i chorób przewlekłych, wycieczek fakultatywnych.

Cena oparta o wyloty z Warszawy. Wylot możliwy z każdego lotniska w Polsce - w zależności od terminu.

Aktualne ceny i promocje dostępne na www.britas.pl lub pod tel. 91 433 02 75

EGIPT - MARSA ALAM

MAGIC TULIP BEACH RESORT ****

WCZEŚNIEJSZA REZERWACJA RABAT

HOTEL: Hotel składa się z budynku głównego i dziewiętnastu jednopiętrowych budynków położonych wokół lagunowych basenów. W budynku głównym z przestronnym lobby znajduje się całodobowa recepcja, taras z widokiem na ogród i morze oraz obszerna restauracja główna zlokalizowana na parterze z bogatym bufetem oraz tarasem serwująca śniadania, obiady i tematyczne kolacje. Ponadto restauracja przy plaży (serwująca dania a'la carte w godzinach 19:00-22:00 za dodatkową opłatą - niezbędna rezerwacja), 3 bary zlokalizowane (w lobby, przy basenie i na plaży), pub z dyskoteką (dyskoteka w godzinach 23:00-02:00). Na terenie hotelu do dyspozycji Gości są także 2 baseny o głębokości 140 i 160 cm (w tym jeden z podgrzewaną wodą w sezonie zimowym oraz niewielką zjeżdżalnią dla dzieci), położony w ich sąsiedztwie brodzik dla dzieci o głębokości 50 cm, siłownia, amfiteatr, w którym odbywają się wieczorne animacje. Od połowy czerwca do połowy września zapraszamy na polskojęzyczne animacje w ramach Figloklubu. Dodatkowo płatne: sauna, jacuzzi, kort tenisowy, bilard, centrum nurkowe, salon kosmetyczny, mini-centrum handlowe, pralnia. Prywatna, hotelowa, piaszczysto-żwirkowa plaża o długości ok. 250 m z łagodnym zejściem do morza oraz długim pomostem (ok. 750m) ułatwiającym podziwianie rafy koralowej z bogactwa flory i fauny (zalecane obuwie plażowe). Leżaki, parasole i ręczniki plażowe dla gości hotelowych są bezpłatne.

POKOJE:
Standardowe z możliwością wyboru: z widokiem na morze, basen lub też na ogród.

WYŻYWIENIE: All inclusive: śniadania (07:00-10:00), obiady (12:30-14:30) i kolacje (18:30-21:00) w formie bufetu (kuchnia międzynarodowa i lokalna) w restauracji głównej. Dodatkowo przekąski serwowane w restauracji przy plaży (w godzinach 10:00-12:00 i 12:30-17:00). Lokalne napoje bezalkoholowe i alkoholowe dostępne są w barze przy basenie i w lobby (w godzinach 10:00-23:00) oraz na plaży (od 10:00 do zachodu słońca). Za dodatkową opłatą serwowane są niektóre koktajle alkoholowe, alkohole importowane, świeżo wyciskane soki i kawy smakowe. Hotel zastrzega sobie prawo do zmiany zakresu usług objętych formułą all inclusive (np. godzin serwowania posiłków).

SPORT: Hotel prowadzi codzienny bogaty program animacyjny, m. in. wieczorne show w przestronnym amfiteatrze, karaoke i egipski wieczór folklorystyczny. Ponadto do dyspozycji gości jest siłownia, siatkówka plażowa, tenis stołowy, piłka nożna, rzutki.Za dodatkowa opłatą: kort tenisowy, bilard, centrum spa, masaże, przejażdżki konne i nurkowanie. Dla najmłodszych hotel oferuje mini-klub i plac zabaw. Istnieje możliwość skorzystania z aquaparku w hotelu Royal Tulip (za opłatą - ok. 5 USD/os/dzień).

Miesiąc wylotu	Cena w zł za osobę w pok. 2-osobowym	
	1 tydzień	2 tygodnie
Czerwiec	2.500	3.400
Lipiec - Sierpień	2.600	3.500
Wrzesień	2.300	2.800
Cena za dziecko 2-14 lat	Od 1200	Od 1200

Cena nie zawiera: dodatkowego ubezpieczenia od kosztów rezygnacji i chorób przewlekłych, wycieczek fakultatywnych. Wymagane jest posiadanie paszportu ważnego co najmniej 6 miesięcy od planowanej daty powrotu. Wiza dodatkowo płatna na lotnisku 25 $.

Cena oparta o wyloty z Warszawy. Wylot możliwy z każdego lotniska w Polsce - w zależności od terminu.

Aktualne ceny i promocje dostępne na www.britas.pl lub pod tel. 91 433 02 75

EGIPT - HURGHADA

LABRANDA CLUB MAKADI ****

WCZEŚNIEJSZA REZERWACJA RABAT

HOTEL: Hotel znajduje się w doskonałej lokalizacji w Makadi Bay - spokojnej zatoce z pięknymi rafami koralowymi. Do centrum miasta ok. 35 km, a do lotniska w Hurghadzie ok. 30 km. Całodobowa recepcja, przestronne lobby, 3 restauracje: główna (serwująca śniadania i kolacje), Makadi Beach Art Deco w pobliżu plaży oraz a'la carte Oriental Grill House i Sea Treasure Fish na plaży (dodatkowo płatne). Ponadto bary w lobby, przy basenie i na plaży, a także basen ze słodką wodą i brodzik dla dzieci (leżaki, parasole i ręczniki przy basenie dostępne bezpłatnie). Za dodatkową opłatą usługi prania, fryzjerskie i opiekunka do dziecka. Goście hotelu Labranda Club Makadi mają również bezpośredni dostęp do Promenady Labranda, dzielonej z sąsiednim hotelem Labranda Royal Makadi. Przy Promenadzie znajduje się kilka lokali gastronomicznych (za opłatą): grecka Taverna Paros, kubańska restauracja Pequeña Habana, amerykański Rock & Roll Burger House, chińska Yum Asian Kitchen & Bar, kawiarnia Café Cairo i lodziarnia Giardino delle Rose.

POKOJE: 2 os. (możliwość 1 dostawki), ok. 22 m^2 , klimatyzowany, łazienka (wanna lub prysznic, wc; suszarka), internet bezprzewodowy, telewizja satelitarna, telefon, lodówka, zestaw do kawy/herbaty, sejf; za opłatą: minibar; bezpłatne łóżeczko dla dziecka do 2 lat na zamówienie przed przyjazdem; balkon lub taras (stolik i krzesełka); widok na basen za dopłatą; pokoje rodzinne.

WYŻYWIENIE: All inclusive: śniadania (06:30-11:00) w formie bufetu w restauracji głównej, obiady (12:00-15:00) w formie bufetu w restauracji Makadi Beach Art Deco oraz kolacje w formie bufetu lub a'la carte w wybranej restauracji (głównej, Makadi Beach Art Deco lub Oriental Grill House - wymagana wcześniejsza rezerwacja). W ciągu dnia kawa i ciasto (10:00-12:00), przekąski (15:00-17:00) oraz wybrane lokalne napoje alkoholowe i bezalkoholowe w wyznaczonych barach (10:00-24:00, od 00:00-10:00 wszystkie napoje dodatkowo płatne). Oferta All Inclusive nie zawiera świeżo wyciskanych soków oraz importowanych napojów alkoholowych. Hotel zastrzega sobie prawo do zmiany zakresu usług objętych formułą all inclusive (np. godzin serwowania posiłków).

SPORT: Dzienne i wieczorne animacje dla dzieci i dorosłych, m.in.: rzutki, piłka wodna, aerobik w wodzie, tenis stołowy, siatkówka plażowa, pokaz ognia, konkursy, zabawy i przedstawienia. Bezpłatnie dostępna siłownia a za dodatkową opłatą: sauna, łaźnia parowa, jacuzzi, usługi pielęgnacyjne w centrum SPA, kort tenisowy i sporty wodne. Dla dzieci - miniklub i plac zabaw. Bezpłatne Wi-Fi w ogólnodostępnej części hotelu.

Miesiąc wylotu	Cena w zł za osobę w pok. 2-osobowym	
	1 tydzień	2 tygodnie
Czerwiec	2.350	3.500
Lipiec - Sierpień	2.700	3.800
Wrzesień	2.600	3.500
Cena za dziecko 2-14 lat	Od 1400	Od 1400

Cena nie zawiera: dodatkowego ubezpieczenia od kosztów rezygnacji i chorób przewlekłych, wycieczek fakultatywnych. Wymagane jest posiadanie paszportu ważnego co najmniej 6 miesięcy od planowanej daty powrotu. Wiza dodatkowo płatna na lotnisku 25 $.

Cena oparta o wyloty z Warszawy. Wylot możliwy z każdego lotniska w Polsce - w zależności od terminu.

Aktualne ceny i promocje dostępne na www.britas.pl lub pod tel. 91 433 02 75

GRECJA - KRETA

ALEXANDER HOUSE ****

WCZEŚNIEJSZA REZERWACJA RABAT

POŁOŻENIE: Obiekt położony na wzgórzu w spokojnej miejscowości Agia Pelagia. W odległości krótkiego spaceru znajdują się sklepy, bary, tawerny, restauracje. Do lotniska w Heraklionie ok. 26 km.Blisko hotelu mieści się przystanek autobusowy. Zatokowa, piaszczysto-żwirowa plaża oddalona jest od hotelu ok. 250 m. Leżaki, parasole i ręczniki na plaży są dodatkowo płatne.

HOTEL: Recepcja 24h, lobby, restauracja główna, bar, snack bar, basen, brodzik dla dzieci, sala telewizyjna, taras słoneczny, parking (ilość miejsc ograniczona). Leżaki, parasole i ręczniki kąpielowe na basenie bezpłatnie (wymagany depozyt).

WYŻYWIENIE: All inclusive: śniadania (7:30-10:00), obiady (12:15-14:30) i kolacje (18:45-21:30) w formie bufetu, pizza i lody (10:00-18:00), przerwa kawowa (16:00-17:00). Napoje bezalkoholowe oraz lokalne napoje alkoholowe - piwo, wino białe i czerwone, ouzo, raki, rum, brandy i tequila serwowane w barze (10:00-23:00).

SPORT I ROZRYWKA: Wieczorne animacje - okazjonalnie. Bezpłatne: siłownia, ping-pong. Płatne: bilard, piłkarzyki, nurkowanie, sporty wodne. Internet Wi-Fi jest bezpłatny.

Miesiąc wylotu	Cena w zł za osobę w pok. 2-osobowym	
	1 tydzień	2 tygodnie
Czerwiec	2.100	3.400
Lipiec - Sierpień	2.800	4.200
Wrzesień	2.500	3.500
Cena za dziecko 2-12 lat	Od 1.200	Od 1.200

Cena nie zawiera- dodatkowego ubezpieczenia od kosztów rezygnacji i chorób przewlekłych, wycieczek fakultatywnych

Cena oparta o wylot z Warszawy .Wylot możliwy z każdego lotniska w Polsce- w zależności od terminu.

Aktualne ceny i promocje dostępne na www.britas.pl lub pod tel. 91 433 02 75.

GRECJA - RODOS

ELLIA ****

WCZEŚNIEJSZA REZERWACJA RABAT

POŁOŻENIE: Hotel położony w pięknym ogrodzie z egzotyczną roślinnością zapewnia gościom niezapomniany wypoczynek. Główną atrakcją dla dzieci są zjeżdżalnie wodne, a dla dorosłych bliska odległość od zabytkowego Lindos. w pobliżu plaży. Pefkos ze sklepami, tawernami i restauracjami ok. 3 km, Lardos ok. 2 km, lotnisko ok. 60 km

HOTEL: Budynek główny, budynek restauracyjny z lokalami usługowymi oraz kilkanaście bungalowów i budynków mieszkalnych, recepcja 24 h, 2 bary przy basenie.

WYŻYWIENIE: All inclusive: do kolacji obowiązuje strój formalny, śniadanie, lunch i kolacja – bufet przekąski - np. kanapki lub ciastka, kawa, herbata (w wyznaczonych godzinach i barach), lokalne napoje bezalkoholowe w wyznaczonych barach (10.30–23.00), lokalne napoje alkoholowe w wyznaczonych barach (12.00–23.00).

SPORT: Bezpłatnie: basen ze słodką wodą, park wodny z 3 zjeżdżalniami, tenis stołowy, siatkówka animacje hotelowe również w j. polskim (15.06-13.09), brodzik dla dzieci, mini zjeżdżalnie, miniklub dla dzieci, plac zabaw.

Miesiąc wylotu	Cena w zł za osobę w pok. 2-osobowym	
	1 tydzień	2 tygodnie
Czerwiec	2.150	2.900
Lipiec - Sierpień	2.500	3.500
Wrzesień	2.200	2.950
Cena za dziecko 2-14 lat	od 850	od 850

Cena nie zawiera: dodatkowego ubezpieczenia od kosztów rezygnacji i chorób przewlekłych, wycieczek fakultatywnych.

Cena oparta o wyloty z Warszawy. Wylot możliwy z każdego lotniska w Polsce - w zależności od terminu.

Aktualne ceny i promocje dostępne na www.britas.pl lub pod tel. 91 433 02 75

TURCJA - BODRUM

KARAIBA BODRUM IMPERIAL *****

WCZEŚNIEJSZA RABAT REZERWACJA

W PROMOCJI OD 2200 ZŁ

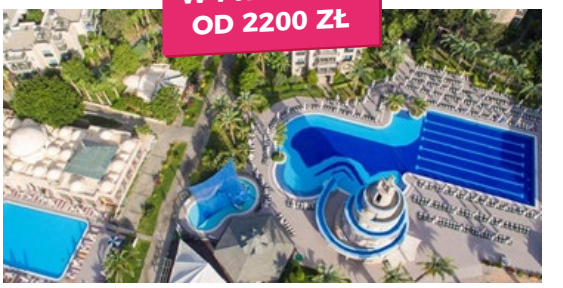

POŁOŻENIE: Wysokiej klasy hotel, położony w zacisznym miejscu w pięknym otoczeniu, wśród bujnej, nadmorskiej roślinności. Ok. 11 km do urokliwej miejscowości Turgutreis, ok. 18 km do centrum Bodrum z licznymi sklepami, barami i restauracjami i ok. 55 km do lotniska Bodrum-Milas. Bezpośrednio przy piaszczysto-żwirkowej plaży z bezpłatnymi leżakami, parasolami i ręcznikami.

HOTEL: Recepcja 24h, przestronne lobby, kantor, restauracja główna, restauracja a'la carte (za dodatkową opłatą), 4 bary, m.in. przy basenie, na plaży, lobby bar oraz za dodatkową opłatą Coco bar. Basen ze zjeżdżalniami, basen dla dzieci. Bezpłatne leżaki, parasole i ręczniki. Za dodatkowa opłatą: pralnia, fryzjer, wypożyczalnia samochodów, sala konferencyjna.

WYŻYWIENIE: Ultra All Inclusive: śniadanie (07:00-10:00), późne śniadanie (10:00-11:00), lunch (12:00-14:30), obiadokolacja (18:00-21:30). Przekąski w ciągu dnia (12:00-17:00), słodkie przekąski (17:00-18:00), nocna zupa (23:00-00:00). Lokalne napoje bezalkoholowe oraz alkoholowe dostępne w godzinach 10:00-07:00 w lobby barze. Za dopłatą: pozostałe importowane napoje bezalkoholowe i alkoholowe, napoje butelkowane oraz w puszkach, świeżo wyciskane soki.

SPORT: Hotel prowadzi bogaty program sportowy i animacyjny. Muzyka na żywo, siłownia, minigolf, tenis stołowy. Dla dzieci: hotelowy mini klub, plac zabaw, 6 x w tygodniu figloklub z polskim animatorem (od połowy czerwca do połowy września). Za dodatkową opłatą: sporty wodne na plaży, zabiegi w centrum SPA. Bezpłatny Internet Wi-Fi na terenie całego obiektu.

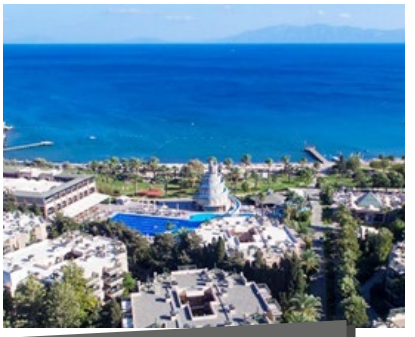

Miesiąc wylotu	Cena w zł za osobę w pok. 2-osobowym	
	1 tydzień	2 tygodnie
Czerwiec	2.200	3.800
Lipiec - Sierpień	2.700	4.300
Wrzesień	2.200	3.400
Cena za dziecko 2-14 lat	od 1.200	od 1.200

Cena nie zawiera- dodatkowego ubezpieczenia od kosztów rezygnacji i chorób przewlekłych, wycieczek fakultatywnych. Wymagane jest posiadanie paszportu ważnego conajmniej 6 miesięcy od planowanej daty powrotu.

Cena oparta o wyloty z Warszawy. Wylot możliwy z każdego lotniska w Polsce - w zależności od terminu.

Aktualne ceny i promocje dostępne na www.britas.pl lub pod tel. 91 433 02 75

TURCJA - ALANYA

MIAROSA INCEKUM BEACH *****

WCZEŚNIEJSZA RABAT REZERWACJA

W PROMOCJI OD 1750 ZŁ

POŁOŻENIE: Hotel położony w bezpośrednim sąsiedztwie bujnego lasu, ok. 3 km od kurortu turystycznego Avsallar z szerokim wyborem sklepów. Ok. 25 km do najbliższego miasta - Alanya, do lotniska w Antalyi ok. 100 km. W 2019 r. hotel przeszedł gruntowny remont obejmujący m.in: meble w pokojach, wygląd zewnętrzny hotelu, wyposażenie restauracji oraz powstała strefa relaksu dla dorosłych. Piaszczysta plaża oddalona od obiektu ok. 150 m (przejście tunelem pod ulicą). Ręczniki, leżaki, parasole dostępne bezpłatnie..

HOTEL: Recepcja 24h, 2 windy, restauracja główna, restauracja a'la carte (kuchnia włoska i turecka 1 na pobyt bezpłatna, wymagana rezerwacja), 6 barów (m.in. lobby, przy basenie, na plaży, disco bar, chill out bar tylko dla dorosłych), strefa relaksu tylko dla dorosłych, 2 baseny, brodzik dla dzieci, 2 zjeżdżalnie, ręczniki, leżaki, parasole dostępne bezpłatnie. Płatne dodatkowo: pralnia, butiki, sklep z biżuterią, szisza, fryzjer, fotograf, wypożyczalnia samochodów i rowerów.

WYŻYWIENIE: Ultra All inclusive: śniadania (07:00-10:00), lunch (12:30-14:30) i obiadokolacje (19:00-21:30) w formie bufetu w restauracji głównej (również wieczory tematyczne, np. turecki, śródziemnomorski). Nocne posiłki w restauracji głównej (23:30-01:00) oraz nocne przekąski w lobby barze (01:00-07:00) Szeroki wachlarz przekąsek dostępny w godzinach 12:00-18:00 (street food, kuchnia turecka, ciasta, lody, pizza). Napoje bezalkoholowe, lokalne alkoholowe oraz wybór alkoholi importowanych dostępne 24h w barze w lobby, w pozostałych w godzinach otwarcia.

SPORT: Hotel organizuje dzienne i wieczorne animacje dla dzieci i dorosłych, np. aerobik, lekcje tańca, konkursy i zawody, muzyka na żywo, dyskoteki przy basenie i na plaży, wieczory tematyczne, seanse plenerowe. Ponadto: koszykówka, bulle, siatkówka plażowa, mini piłka nożna, tenis stołowy i ziemny (oświetlenie oraz sprzęt płatne dodatkowo), rzutki, łucznictwo, fitness centrum, łaźnia turecka, sauna. Płatne dodatkowo: Centrum SPA, sporty wodne na plaży. Dla dzieci: 6 x w tygodniu figloklub z polskim animatorem. Bezpłatny Internet Wi-Fi w pokojach oraz w częściach ogólnodostępnych hotelu.

Miesiąc wylotu	Cena w zł za osobę w pok. 2-osobowym	
	1 tydzień	2 tygodnie
Czerwiec	1700	3400
Lipiec - Sierpień	1900	2900
Wrzesień	1600	2600
Cena za dziecko 2-14 lat	od 1200	od 1200

Cena nie zawiera- dodatkowego ubezpieczenia od kosztów rezygnacji i chorób przewlekłych, wycieczek fakultatywnych. Wymagane jest posiadanie paszportu ważnego conajmniej 6 miesięcy od planowanej daty powrotu.

Cena oparta o wyloty z Warszawy. Wylot możliwy z każdego lotniska w Polsce - w zależności od terminu.

Aktualne ceny i promocje dostępne na www.britas.pl lub pod tel. 91 433 02 75